



# Estância Turística Avaré

Órgão Oficial da Prefeitura Municipal de Avaré

Prefeito Rogélio Barchetti Urrêa

[www.avare.sp.gov.br](http://www.avare.sp.gov.br)

Criado de acordo com a Lei nº 037/2001

- SEMANÁRIO -  
08 DE JANEIRO DE 2011  
ANO VIII Nº 493  
DISTRIBUIÇÃO GRATUITA

SECRETARIA  
MUNICIPAL DE  
COMUNICAÇÃO

## Programa “Quero Vida” e reforma de Postos de Saúde são as primeiras medidas do ano

Na virada do ano, em 31 de dezembro de 2010, a Prefeitura firmou importantes convênios para a saúde pública de Avaré. O Go-

verno Federal já liberou R\$ 390.000,00 que serão aplicados na conclusão da obra do Posto de Saúde do Jardim Vera Cruz e R\$ 97.500,00

para a ampliação do Posto de Saúde do Jardim Brasil. O Governo Estadual destinou R\$ 300.000,00 para a instalação de uma unidade do

“Quero Vida” que levará atendimento especial para a terceira idade com cursos técnicos, prática esportiva, eventos culturais, acompanhamento

médico, café da manhã e almoço.

O Governo Municipal iniciou o ano de 2011 com projetos sociais relevantes e melhorias na

rede de saúde pública. Dezenas de obras serão inauguradas e outras anunciadas no ano em que Avaré completará 150 anos.

ANO NOVO:

**Missa Campal, queima de fogos e Show da Virada marcam a passagem para 2011**



Página 12.

TURISMO:

## Parceria possibilitará lazer aos turistas na Represa de Jurumirim



Uma parceria entre a Prefeitura Municipal da Estância Turística de Avaré com a empresa do empresário Paulo Fax, velejador, capitão amador formado pela Escola Náutica de Campinas e vice-presidente da Associação Brasileira de Velejadores (ABVC), possibilitará aos turistas a prática de esportes náuticos na Represa de Jurumirim.

Página 20.

**São Silvestre bate recorde de inscrições**

Página 9.

**Inscrições para vestibular da FREA somente até o dia 13**

Página 20.

**AGENDE SUA CONSULTA NA COMODIDADE DE SUA CASA**

**0800-7701920**

NESSE GOVERNO, ACABAMOS COM AS FILAS E AUMENTAMOS PARA 10 MIL CONSULTAS TODO MÊS.

## CARTÕES DA ZONA AZUL POSTOS DE VENDA

### Santa Efigênia Informática

Rua Goiás, 1464

### Da Fruta Sorveteria

Rua Rio Grande do Sul, 1380

### Center Som Watanabe

Rua Alagoas, 1543

### Banca Central

Rua Rio G. do Sul c/ Rua Alagoas

### Banca do Mercado

Rua Pernambuco c/ Rua Sta. Catarina

### Abavil

Rua Pernambuco, 1346

### Babuça

Rua Pernambuco, 1472

### Xerox e Chavelro Center

Rua Pernambuco, 1271

### Café e Prossa

Rua Santa Catarina, 1386

### Casa Chaddad

Largo São João, 200

### DAP Revistaria

Rua Rio de Janeiro, 1626

### Farmácia São Bento

Rua São Paulo c/ Rua Pernambuco

### Ponto do Cartão

Rua Rio Grande do Sul, 1452

### Clinica do Tênis

Rua Pernambuco, 1521

### Livraria e Locadora Betel

Rua Pernambuco c/ Rua Piauí

### Sorveteria Gurt Frut

Rua Rio Grande do Sul c/ Rua Domiciano Santana

### 360° Graus Confeccões

Rua Alagoas, 1455/2

### MAIORES INFORMAÇÕES NO ESCRITÓRIO ZONA AZUL

Rua Rio Grande do Sul, 1810 - Sala 12 1º andar - Fone (14) 3711-2557

## Secretarias Municipais de Avaré - Administração 2009/2012

### ADMINISTRAÇÃO

#### CIDA LELIS

RUA RIO GRANDE DO SUL, 1810  
3711-2533 / 9754-9298

### AGRICULTURA

#### PEDRO LUIZ OLIVIERI LUCCHESI

PARQUE FERNANDO CRUZ PIMENTEL - EMAPA  
3733-4182 / 9730-3112

### ASSISTÊNCIA E DESENVOLVIMENTO SOCIAL

#### PAULO FRANCISCO CAVINI

RUA RIO GRANDE DO SUL, 1810  
3711-1430 / 9730-5057

### COMUNICAÇÃO E GOVERNO

#### MARCELO JOSÉ ORTEGA

PRAÇA JUCA NOVAES, 1169.  
3711-2500 RAMAIS 223 E 243/ 9601-7100

### CULTURA

#### GILSON CÂMARA FILGUEIRAS

(ANTIGO CINE SANTA CRUZ) RUA MARANHÃO, 1492  
FAX: 3732-5057 / 9730-3203

### EDUCAÇÃO

#### LÚCIA LELIS

RUA PERNAMBUCO, 1065  
FAX: 3711-2211 / 9730-4412

### ESPORTES E LAZER

#### ALEXANDRE FAUSTINO

PRAÇA ROMÉU BRETAS, S/Nº  
3732-0756 / 9730-3055

### FAZENDA

EDUARDO JOSÉ DE OLIVEIRA  
RUA RIO GRANDE DO SUL, 1810  
3711-2566 / FAX: 3711-2545 / 9730-3909

### HABITAÇÃO

#### CARLOS ALBERTO ESTATI

RUA RIO GRANDE DO SUL, 1810  
3711-2565 / FAX: 37112543 / 9730-3130

### INDÚSTRIA, COMÉRCIO, CIÊNCIA E TECNOLOGIA

#### CAMILA ZANETI VIEIRA

RUA RIO GRANDE DO SUL, 1810  
3711-2582 / FAX: 3711-2580 / 9730-4043

### MEIO AMBIENTE

#### MIRTHES YARA F. VIEIRA

RUA RIO GRANDE DO SUL, 1810  
3711-2573 / 3711-2553 / FAX: 3711-2559 / CEL. 9730-2712

### PLANEJAMENTO E OBRAS

#### APARECIDO FERNANDES JUNIOR

RUA RIO GRANDE DO SUL, 1810 - 3711-2546 / 3711-2548 / 3711-2572 / FAX: 3711-2574 / 9730-4525

### TRANSPORTES E SISTEMA VIÁRIO

#### JOÃO BATISTA LIMA

RUA RIO GRANDE DO SUL, 1810 - 3711-2567 / 9730-3153

### SAÚDE

#### BETH CAPECCI

RUA SÃO PAULO, 1559 DISK SAÚDE 08007701920  
3732-8263 / CEL: 9601-6400

### DIREITOS DA PESSOA COM DEFICIÊNCIA

#### NILSON CALAMITA FILHO

RUA RIO DE JANEIRO, 1807  
INFORMAÇÕES - 9730-3089 - NILSON CALAMITA

### TURISMO

AVENIDA PAULO ARAÚJO NOVAES, 11  
FAX: 3732-8009 / 9730-3066

### PREFEITO: ROGÉLIO BARCHETI URRÊA

PRAÇA JUCA NOVAES, 1169 - PAÇO MUNICIPAL  
FONE: 3711-2500.

### FUNDO SOCIAL DE SOLIDARIEDADE

#### Presidente - Maria Sílvia Pedro Barcheti

Rua Maranhão n. 1578 - Fone 14 37312658 | 9730-4047  
E-mail: avare@fsocial.sp.gov.br

## VEREADORES

### MARIALVA BIASON - PRESIDENTE

EMAIL: VEREADORAMARIALVA@CAMARAAVARE.SP.GOV.BR  
ASSESSOR: BRUNO  
FONE: (14) 9695-5760

### ROBERTO ARAÚJO

EMAIL: VEREADORROBERTOARAUJO@CAMARAAVARE.SP.GOV.BR  
ASSESSOR: JONAS @CAMARAAVARE.SP.GOV.BR  
FONE: (14) 9786-3167

### VICENTE JOSÉ SCHIAVÃO

EMAIL: VEREADORVICENTE@CAMARAAVARE.SP.GOV.BR  
ASSESSOR: LUIZFERNANDO@CAMARAAVARE.SP.GOV.BR  
FONE: (14) 9786-3510

### JÚLIO CÉSAR THEODORO

EMAIL: VEREADORTUCAO@CAMARAAVARE.SP.GOV.BR  
ASSESSOR: FABIO@CAMARAAVARE.SP.GOV.BR  
FONE: (14) 9745-2214

### LUIZ OTÁVIO CLIVATTI

EMAIL: VEREADORCLIVATTI@CAMARAAVARE.SP.GOV.BR  
ASSESSORA: VIVIANE@CAMARAAVARE.SP.GOV.BR  
FONE: (14) 9786-2263

### PAULO NOVAES FILHO

EMAIL: VEREADORPOIO@CAMARAAVARE.SP.GOV.BR  
ASSESSORA: ANAMARIA@CAMARAAVARE.SP.GOV.BR  
FONE: (14) 9784-5593

### ERNESTO FERREIRA DE ALBUQUERQUE

EMAIL: VEREADORERNESTO@CAMARAAVARE.SP.GOV.BR  
ASSESSOR: PAULO@CAMARAAVARE.SP.GOV.BR  
FONE: (14) 9606-8792

### ROSÂNGELA PAULUCCI P. PERREIRA

EMAIL: VEREADORAROSANGELA@CAMARAAVARE.SP.GOV.BR  
ASSESSORA: ANAPAULA@CAMARAAVARE.SP.GOV.BR  
FONE: (14) 9786-2642

### RODIVALDO RIPOLI

EMAIL: VEREADORRIPOLI@CAMARAAVARE.SP.GOV.BR  
ASSESSOR: DANIBOY@CAMARAAVARE.SP.GOV.BR  
FONE: (14) 9786-5268

### JAIR CANOVAS

EMAIL: VEREADORJAIRCANOVAS@CAMARAAVARE.SP.GOV.BR  
ASSESSORA: SIMONE@CAMARAAVARE.SP.GOV.BR  
FONE: (14) 9609-3009



### EXPEDIENTE

Semanário Oficial da Estância Turística de Avaré, criado pela Lei municipal nº 037/2001 e Registrado no Livro de Jornais Oficina Impressora Empresas de Radiofusão e Agências Notícias sob nº 17 (dezessete) em 08.03.2004. Esta é uma publicação semanal, com circulação aos sábados, podendo ser retirada em bancas de jornais e repartições públicas. Tiragem: 7.000 exemplares

### ADMINISTRAÇÃO E REDAÇÃO:

Paço Municipal  
Praça Juca Novaes, 1.169 - Avaré/SP  
Fone (14) 3711-2500 | semanario@avare.sp.gov.br

### PRESIDENTE - MARCELO JOSÉ ORTEGA

### DIRETOR - GIVANILDO PEREIRA

### REDAÇÃO E FOTOS

FERNANDO SANTOS - DENISSE COLELA RAMIREZ

### IMPRESSÃO

Jornal Cidade de Rio Claro Ltda.  
Avenida 5, 283 - Centro - Rio Claro/SP

# Ouvidoria Municipal: 0800-7700133



# LICITAÇÃO



## AVISO DE EDITAL

**Repetição do PREGÃO PRESENCIAL Nº. 103/10  
PROCESSO Nº. 510/10**

**Objeto:** Aquisição de água mineral para a S.M.de Educação.  
**Data de encerramento:** 19 de janeiro de 2011, das 13:30 às 14:00 horas, Dep. Licitação.

**Data de abertura:** 19 de janeiro de 2011, às 14:00 horas.  
**Informações:** Dep. Licitação – Praça Juca Novaes, nº 1.169, Fone/Fax (14) 3711-2500 – Ramal 216 – Prefeitura da Estância Turística de Avaré, 07 de janeiro de 2011 – Érica Marin Henrique – Pregoeira.

**Repetição do PREGÃO ELETRÔNICO Nº. 087/10  
PROCESSO Nº. 499/10**

**Objeto:** Aquisição de medicamentos para o CS I.  
**Recebimento das Propostas:** 19 de janeiro de 2011, das 09:00 às 13:30 horas.  
**Abertura das Propostas:** 19 de janeiro de 2011, das 13:35 às 13:50 horas.

**Data de abertura da Sessão:** 19 de janeiro de 2011, às 14:00 horas.  
**Informações:** Dep. Licitação – Praça Juca Novaes, nº 1.169, Fone/Fax (14) 3711-2500 – Ramal 216 – www.bbmnet.com.br - Prefeitura da Estância Turística de Avaré, 07 de janeiro de 2011 – Érica Marin Henrique – Pregoeira.

## HOMOLOGAÇÃO

Rogélio Barchetti Urrêa - Prefeito da Estância Turística de Avaré, no uso das atribuições que lhes são conferidas por Lei, conforme o disposto no artigo 43, VI da Lei nº. 8.666/93 c/c Lei 10.520/02 **HOMOLOGA** a Empresa **CONSTRUTORA AMARO E EMPREENDIMENTOS LTDA EPP**, objetivando a reforma, adequação e ampliação da CEI-Creche Dona Bidunga, relativa ao **Concorrência Pública nº.019/10 – Processo nº.403/10 - Homologado em: 26/11/2010.**

Rogélio Barchetti Urrêa - Prefeito da Estância Turística de Avaré, no uso das atribuições que lhes são conferidas por Lei, conforme o disposto no artigo 43, VI da Lei nº. 8.666/93 c/c Lei 10.520/02 **HOMOLOGA** a Empresa **CONSTRUTORA MAHID LTDA**, objetivando a reforma, adequação e ampliação da CEI-Creche Geraldo Benedito, relativa ao **Concorrência Pública nº.020/10 – Processo nº.404/10 - Homologado em: 30/11/2010.**

Rogélio Barchetti Urrêa - Prefeito da Estância Turística de Avaré, no uso das atribuições que lhes são conferidas por Lei, conforme o disposto no artigo 43, VI da Lei nº. 8.666/93 c/c Lei 10.520/02 **HOMOLOGA** a Empresa **LIMASTRO COMERCIAL E CONSTRUTORA LTDA EPP**, objetivando a reforma, adequação e ampliação da CEI-Creche Carolina Puzziello, relativa ao **Concorrência Pública nº.021/10 – Processo nº.405/10 - Homologado em: 01/12/2010.**

Rogélio Barchetti Urrêa - Prefeito da Estância Turística de Avaré, no uso das atribuições que lhes são conferidas por Lei, conforme o disposto no artigo 43, VI da Lei nº. 8.666/93 c/c Lei 10.520/02 **HOMOLOGA** a Empresa **ATLANTICA CONSTRUÇÕES, COMÉRCIO E SERVIÇOS LTDA**, objetivando a reforma, adequação e ampliação da CEI-Creche Ana Soares de Oliveira, relativa ao **Concorrência Pública nº.025/10 – Processo nº.409/10 - Homologado em: 01/12/2010.**

Rogélio Barchetti Urrêa - Prefeito da Estância Turística de Avaré, no uso das atribuições que lhes são conferidas por Lei, conforme o disposto no artigo 43, VI da Lei nº. 8.666/93 c/c Lei 10.520/02 **HOMOLOGA** a Empresa **CONSTRUTORA MAHID LTDA**, objetivando a construção da cobertura da piscina do C.S.U., relativa ao **Tomada de Preços nº.017/10 – Processo nº.479/10 - Homologado em: 10/12/2010.**

Rogélio Barchetti Urrêa - Prefeito da Estância Turística de Avaré, no uso das atribuições que lhes são conferidas por Lei, conforme o disposto no artigo 43, VI da Lei nº. 8.666/93 c/c Lei 10.520/02 **HOMOLOGA** a Empresa **SP URBANISMO E PARTICIPAÇÕES LTDA**, objetivando a pavimentação asfáltica na Av. Governador Mário Covas, relativa ao **Tomada de Preços nº.018/10 – Processo nº.500/10 - Homologado em: 09/12/2010.**

Rogélio Barchetti Urrêa - Prefeito da Estância Turística de Avaré, no uso das atribuições que lhes são conferidas por Lei, conforme o disposto no artigo 43, VI da Lei nº. 8.666/93 c/c Lei 10.520/02 **HOMOLOGA** a Empresa **SANTEC AGUDOS COMÉRCIO DE PRODUTOS DE LIMPEZA LTDA-ME**, objetivando a aquisição de materiais de limpeza e higiene pessoal para os CRAs, relativa ao **Pregão Presencial nº.081/10 – Processo nº.442/10 - Homologado em: 02/12/2010.**

Rogélio Barchetti Urrêa - Prefeito da Estância Turística de Avaré, no uso das atribuições que lhes são conferidas por Lei, conforme o disposto no artigo 43, VI da Lei nº. 8.666/93 c/c Lei 10.520/02 **HOMOLOGA** a Empresa **SANTEC AGUDOS COMÉRCIO DE PRODUTOS DE LIMPEZA LTDA-ME**, objetivando a aquisição de materiais descartáveis, drenos e sondas para o Pronto Socorro Municipal, relativa ao **Pregão Presencial nº. 083/10 – Processo nº.445/10 - Homologado em: 02/12/2010.**

Rogélio Barchetti Urrêa - Prefeito da Estância Turística de Avaré, no uso das atribuições que lhes são conferidas por Lei, conforme o disposto no artigo 43, VI da Lei nº. 8.666/93 c/c Lei 10.520/02 **HOMOLOGA** a Empresa **NUTRICIONALE COMÉRCIO DE ALIMENTOS LTDA**, objetivando a aquisição de cestas de natal para o funcionalismo municipal, relativa ao **Pregão Presencial nº. 086/10 – Processo nº.462/10 - Homologado em: 24/11/2010.**

Rogélio Barchetti Urrêa - Prefeito da Estância Turística de Avaré, no uso das atribuições que lhes são conferidas por Lei, conforme o disposto no artigo 43, VI da Lei nº. 8.666/93 c/c Lei 10.520/02 **HOMOLOGA** a Empresa **IVAN J. GARCIA & CIA LTDA**, objetivando a realização de exames sorológicos e imunológicos, relativa ao **Pregão Presencial nº. 095/10 – Processo nº.480/10 - Homologado em: 30/11/2010.**

Rogélio Barchetti Urrêa - Prefeito da Estância Turística de Avaré, no uso das atribuições que lhes são conferidas por Lei, conforme o disposto no artigo 43, VI da Lei nº. 8.666/93 c/c Lei 10.520/02 **HOMOLOGA** a Empresa **NUTRICIONALE COMÉRCIO DE ALIMENTOS LTDA**, objetivando a aquisição de arroz tipo 1 para a Central de Alimentação Municipal, relativa ao **Pregão Presencial nº. 098/10 – Processo nº.494/10 - Homologado em: 09/12/2010.**

Rogélio Barchetti Urrêa - Prefeito da Estância Turística de Avaré, no uso das atribuições que lhes são conferidas por Lei, conforme o disposto no artigo 43, VI da Lei nº. 8.666/93 c/c Lei 10.520/02 **HOMOLOGA** a Empresa **COMÉRCIO DE MATERIAIS MÉDICOS HOSPITALARES MACROSUL LTDA**, objetivando a aquisição de equipamentos médicos para as unidades básicas de saúde, relativa ao **Pregão Presencial nº.101/10 – Processo nº.504/10 - Homologado em: 13/12/2010.**

Rogélio Barchetti Urrêa - Prefeito da Estância Turística de Avaré, no uso das atribuições que lhes são conferidas por Lei, conforme o disposto no artigo 43, VI da Lei nº. 8.666/93 c/c Lei 10.520/02 **HOMOLOGA** a Empresa **IRENE MARIA DA SILVA AVARÉ ME**, objetivando a aquisição de toners e cartuchos para SEMADS, relativa ao **Pregão Eletrônico nº.083/10 – Processo nº.484/10 - Homologado em: 06/12/2010.**

Rogélio Barchetti Urrêa - Prefeito da Estância Turística de Avaré, no uso das atribuições que lhes são conferidas por Lei, conforme o disposto no artigo 43, VI da Lei nº. 8.666/93 c/c Lei 10.520/02 **HOMOLOGA** a Empresa **PAPETHOS COMERCIAL LTDA ME**, objetivando a aquisição de lixeiras para o CRAS II, relativa ao **Pregão Eletrônico nº.084/10 – Processo nº.485/10 - Homologado em: 06/12/2010.**

Rogélio Barchetti Urrêa - Prefeito da Estância Turística de Avaré, no uso das atribuições que lhes são conferidas por Lei, conforme o disposto no artigo 43, VI da Lei nº. 8.666/93 c/c Lei 10.520/02 **HOMOLOGA** a Empresa **CENTERMEDI COMÉRCIO DE PRODUTOS HOSPITALARES LTDA**, objetivando a aquisição de medicamentos psicotrópicos para o CS I, relativa ao **Pregão Eletrônico nº.085/10 – Processo nº.486/10 - Homologado em: 07/12/2010**

Rogélio Barchetti Urrêa - Prefeito da Estância Turística de Avaré, no uso das atribuições que lhes são conferidas por Lei, conforme o disposto no artigo 43, VI da Lei nº. 8.666/93 c/c Lei 10.520/02 **HOMOLOGA** a Empresa **DUPATRI HOSPITALAR COMÉRCIO, IMPORTAÇÃO E EXPORTAÇÃO LTDA**, objetivando a aquisição de medicamentos para o Pronto Socorro Municipal, relativa ao **Pregão Eletrônico nº.086/10 – Processo nº.488/10 - Homologado em: 08/12/2010**

## ADJUDICAÇÃO

**Concorrência Pública nº.019/10–Processo nº. 403/10**  
Fica adjudicado à Empresa **CONSTRUTORA AMARO E EMPREENDIMENTOS LTDA EPP**, com valor total de **R\$ 561.690,00** (quinhentos e sessenta e um mil e seiscentos e noventa reais), objetivando a reforma, adequação e ampliação da CEI-Creche Dona Bidunga – adjudicado em: **03/12/2010.**

**Concorrência Pública nº.020/10–Processo nº. 404/10**  
Fica adjudicado à Empresa **CONSTRUTORA MAHID LTDA**, com valor total de **R\$ 302.538,96** (trezentos e dois mil, quinhentos e trinta e oito reais e noventa e seis centavos), objetivando a reforma, adequação e ampliação da CEI-Creche Geraldo Benedito – adjudicado em: **07/12/2010.**

**Concorrência Pública nº.021/10–Processo nº. 405/10**  
Fica adjudicado à Empresa **LIMASTRO COMERCIAL E CONSTRUTORA LTDA EPP**, com valor total de **R\$ 238.710,06** (duzentos e trinta e oito mil, setecentos e dez reais e seis centavos), objetivando a reforma, adequação e ampliação da CEI-Creche Carolina Puzziello – adjudicado em: **16/12/2010.**

**Concorrência Pública nº.025/10–Processo nº. 409/10**  
Fica adjudicado à Empresa **ATLANTICA CONSTRUÇÕES, COMÉRCIO E SERVIÇOS LTDA**, com valor total de **R\$ 406.878,69** (quatrocentos e seis mil, oitocentos e setenta e oito reais e sessenta e nove centavos), objetivando a reforma, adequação e ampliação da CEI-Creche Ana Soares de Oliveira – adjudicado em: **08/12/2010.**

**Tomada de Preços nº.017/10–Processo nº. 479/10**  
Fica adjudicado à Empresa **CONSTRUTORA MAHID LTDA**, com valor total de **R\$ 159.500,00** (cento e cinquenta e nove mil e quinhentos reais), objetivando a construção da cobertura da piscina do C.S.U. – adjudicado em: **10/12/2010.**

**Tomada de Preços nº.018/10–Processo nº. 500/10**  
Fica adjudicado à Empresa **SP URBANISMO E PARTICIPAÇÕES LTDA**, com valor total de **R\$ 370.032,72** (trezentos e setenta mil, trinta e dois reais e setenta e dois centavos), objetivando a pavimentação asfáltica na Av. Governador Mário Covas – adjudicado em: **16/12/2010.**

## RATIFICAÇÃO

**Dispensa nº. 112/10–Processo nº. 506/10**  
Fica ratificada a Dispensa de Licitação à empresa **RODOLFO MARTINS LOPES ME**, com valor global de **R\$ 5.138,10** (cinco mil, cento e trinta e oito reais e dez centavos), objetivando a aquisição de camisetas para o PROERD, com fulcro no artigo 24 da Lei Federal 8.666/93. Prefeitura da Estância Turística de Avaré, 01 de dezembro de 2010 – Rogélio Barchetti Urrêa – Prefeito Municipal.

**Dispensa nº. 113/10–Processo nº. 509/10**  
Fica ratificada a Dispensa de Licitação à empresa **INTER POOL COMÉRCIO DE PISCINAS E EQUIPAMENTOS LTDA ME**, com valor global de **R\$ 28.300,00** (vinte e oito mil e trezentos reais), objetivando a aquisição de bombas de aquecimento para a Piscina Municipal, com fulcro no artigo 24 da Lei Federal 8.666/93. Prefeitura da Estância Turística de Avaré, 02 de dezembro de 2010 – Rogélio Barchetti Urrêa – Prefeito Municipal.

**Dispensa nº. 114/10–Processo nº. 511/10**  
Fica ratificada a Dispensa de Licitação à empresa **JS MARQUES RIBEIRO EPP**, com valor global de **R\$ 111.600,00** (cento e onze mil e seiscentos reais), objetivando a aquisição de 3.000 cestas de natal para serem entregues às famílias carentes, com fulcro no artigo 24 da Lei Federal 8.666/93. Prefeitura da Estância Turística de Avaré, 09 de dezembro de 2010 – Rogélio Barchetti Urrêa – Prefeito Municipal.

## RERRATIFICAÇÃO

Analisando os autos, nesta data, foram verificadas divergências quanto ao Contrato nº409/10 do **Pregão Presencial nº079/10**, Processo nº440/10, motivo pelo qual os atos praticados por este setor e assinados pelo **Senhor Prefeito Municipal** deverão ser rerratificados.

**Onde se lia:**  
**CLÁUSULA SEGUNDA – DA DOTAÇÃO ORÇAMENTÁRIA**  
As despesas com o pagamento dos referidos objetos estão previstas na seguinte Dotação Orçamentária:  
**07.01.02.3390.30.00.10.301.1012.2002.412**

**Agora se leia:**  
**CLÁUSULA SEGUNDA – DA DOTAÇÃO ORÇAMENTÁRIA**  
As despesas com o pagamento dos referidos objetos estão previstas na seguinte Dotação Orçamentária:  
**07.01.02.3390.32.00.10.301.1012.2002.1295**

Analisando os autos, nesta data, foram verificadas divergências quanto ao Contrato nº426/10 do **Pregão Presencial nº090/10**, Processo nº468/10, motivo pelo qual os atos praticados por este setor e assinados pelo **Senhor Prefeito Municipal** deverão ser rerratificados.

Onde se lia:

**CLÁUSULA QUARTA – DO PREÇO**

O valor global do contrato é de **R\$5.021,00** (cinco mil e vinte e um reais)

Agora se leia:

**CLÁUSULA QUARTA – DO PREÇO**

O valor global do contrato é de **R\$60.252,00** (sessenta mil e duzentos e cinquenta e dois reais)

**ADITIVO DE CONTRATO**

**PREGÃO PRESENCIAL Nº 002/10 – Processo nº. 018/10** fica aditado o valor de **R\$ 10.800,00** (dez mil e oitocentos reais), para a empresa **ATLANTA DISTRIBUIDORA DE PETRÓLEO LTDA**, o que corresponde a aproximadamente 0,6% (**zero vírgula seis por cento**) do valor total adjudicado no processo licitatório em questão objetivando a aquisição de combustíveis para a Frota Municipal - **Assinatura do Termo Aditivo em:** 13 de dezembro de 2010.

**PREGÃO PRESENCIAL Nº 003/10 – Processo nº. 027/10** fica aditado o valor de **R\$ 18.750,00** (dezoito mil e setecentos e cinquenta reais), para a empresa **LAVANDERIA ASPH LTDA ME**, o que corresponde a aproximadamente 24,35% (**vinte e quatro vírgula trinta e cinco por cento**) do valor total adjudicado no processo licitatório em questão objetivando a contratação de empresa para prestação de serviços de higienização do enxoval hospitalar do Pronto Socorro Municipal - **Assinatura do Termo Aditivo em:** 06 de dezembro de 2010.

**PREGÃO PRESENCIAL Nº 043/10 – Processo nº. 315/10** fica aditado o valor de **R\$ 41.805,00** (quarenta e um mil e oitocentos e cinco reais), para a empresa **MEDIC TEC AMBIENTAL LTDA ME**, o que corresponde a 25% (**vinte e cinco por cento**) do valor total adjudicado no processo licitatório em questão objetivando a contratação de empresa para coleta, transporte, tratamento adequado e destino final dos resíduos de serviço de saúde - **Assinatura do Termo Aditivo em:** 06 de dezembro de 2010.

**PRORROGAÇÃO**

Fica **PRORROGADO** o contrato na modalidade **INEXIGIBILIDADE Nº.032/09 – Processo nº. 673/09, Contrato (633/09)**, que faz entre si a **Prefeitura da Estância Turística de Avaré** e a empresa **WHITE MARTINS GASES INDUSTRIAIS LTDA**, objetivando a aquisição de gases acondicionados em cilindros de alta pressão para uso medicinal para o Pronto Socorro Municipal, com prorrogação até 10 de março de 2011 – Rogério Barchetti Urrêa – Prefeito Municipal.

**REVOGAÇÃO**

Fica **REVOGADA** a licitação na modalidade **PREGÃO PRESENCIAL nº.096/10 – Processo nº.482/10**, objetivando a aquisição de camisetas para o PROERD, conforme preceitua o “caput” do artigo 49 da Lei 8.666/93 e suas alterações. - **Revogada em: 30/11/10** – Rogério Barchetti Urrêa – Prefeito Municipal.

Fica **REVOGADA** a licitação na modalidade **PREGÃO PRESENCIAL nº.097/10 – Processo nº.487/10**, objetivando a aquisição de areia para Parques de Creches Municipais, conforme preceitua o “caput” do artigo 49 da Lei 8.666/93 e suas alterações. - **Revogada em: 02/12/10** – Rogério Barchetti Urrêa – Prefeito Municipal.

**EXTRATO DE CONTRATO**

**Modalidade: Concorrência Pública nº.019/10 – Processo nº.403/10**  
**Contratante:** Prefeitura da Estância Turística de Avaré  
**Contratado: CONSTRUTORA AMARO E EMPREENDIMENTOS LTDA ME.**  
**Objeto:** Reforma, adequação e ampliação da CEI-Creche Dona Bidunga.  
**Valor Global: R\$ 561.690,00** (quinhentos e sessenta e um mil e seiscentos e noventa reais)  
**Data da Assinatura do Contrato:** 03/12/2010.

**Modalidade: Concorrência Pública nº.020/10 – Processo nº.404/10**  
**Contratante:** Prefeitura da Estância Turística de Avaré  
**Contratado: CONSTRUTORA MAHID LTDA.**  
**Objeto:** Reforma, adequação e ampliação da CEI-Creche Geraldo Benedete.  
**Valor Global: R\$ 302.538,96** (trezentos e dois mil, quinhentos e trinta e oito reais e noventa e seis centavos)  
**Data da Assinatura do Contrato:** 07/12/2010.

**Modalidade: Concorrência Pública nº.021/10 – Processo nº.405/10**  
**Contratante:** Prefeitura da Estância Turística de Avaré  
**Contratado: LIMASTRO COMERCIAL E CONSTRUTORA LTDA EPP.**  
**Objeto:** Reforma, adequação e ampliação da CEI-Creche Carolina Puzziolo.  
**Valor Global: R\$ 238.710,06** (duzentos e trinta e oito mil, setecentos e dez reais e seis centavos)  
**Data da Assinatura do Contrato:** 16/12/2010.

**Modalidade: Concorrência Pública nº.025/10 – Processo nº.409/10**  
**Contratante:** Prefeitura da Estância Turística de Avaré  
**Contratado: ATLANTICA CONSTRUÇÕES, COMÉRCIO E SERVIÇOS LTDA.**  
**Objeto:** Reforma, adequação e ampliação da CEI-Creche Ana Soares de Oliveira.  
**Valor Global: R\$ 406.878,69** (quatrocentos e seis mil, oitocentos e setenta e oito reais e sessenta e nove centavos)  
**Data da Assinatura do Contrato:** 08/12/2010.

**Modalidade: Tomada de Preços nº.017/10 – Processo nº.479/10**  
**Contratante:** Prefeitura da Estância Turística de Avaré  
**Contratado: CONSTRUTORA MAHID LTDA.**  
**Objeto:** construção da cobertura da piscina do C.S.U.  
**Valor Global: R\$ 159.500,00** (cento e cinquenta e nove mil e quinhentos reais)  
**Data da Assinatura do Contrato:** 10/12/2010.

**Modalidade: Tomada de Preços nº.018/10 – Processo nº.500/10**  
**Contratante:** Prefeitura da Estância Turística de Avaré  
**Contratado: SP URBANISMO E PARTICIPAÇÕES LTDA.**  
**Objeto:** pavimentação asfáltica na Av. Governador Mário Covas.  
**Valor Global: R\$ 370.032,72** (trezentos e setenta mil, trinta e dois reais e setenta e dois centavos)  
**Data da Assinatura do Contrato:** 16/12/2010.

**Modalidade: Pregão Presencial nº. 059/10 – Processo nº. 351/10**  
**Contratante:** Prefeitura da Estância Turística de Avaré  
**Contratado: V & P DISTRIBUIDORA LTDA EPP**  
**Objeto:** Aquisição de eletrodomésticos para as CEIs.  
**Valor Global: R\$ 27.000,00** (vinte e sete mil reais)  
**Data da Assinatura do Contrato:** 30/09/2010.

**Modalidade: Pregão Presencial nº. 081/10 – Processo nº. 442/10**  
**Contratante:** Prefeitura da Estância Turística de Avaré  
**Contratado: SANTEC AGUDOS COMÉRCIO DE PRODUTOS DE LIMPEZA LTDA-ME**  
**Objeto:** Aquisição de materiais de limpeza e higiene pessoal para os CRAs.  
**Valor Global: R\$ 1.398,80** (mil trezentos e noventa e oito reais e oitenta centavos)  
**Data da Assinatura do Contrato:** 02/12/2010.

**Modalidade: Pregão Presencial nº. 083/10 – Processo nº. 445/10**  
**Contratante:** Prefeitura da Estância Turística de Avaré  
**Contratado: SANTEC AGUDOS COMÉRCIO DE PRODUTOS DE LIMPEZA LTDA-ME**  
**Objeto:** Aquisição de materiais descartáveis, drenos e sondas para o Pronto Socorro Municipal.  
**Valor Global: R\$ 12.690,40** (doze mil, seiscentos e noventa reais e quarenta centavos)  
**Data da Assinatura do Contrato:** 02/12/2010.

**Modalidade: Pregão Presencial nº. 086/10 – Processo nº. 462/10**  
**Contratante:** Prefeitura da Estância Turística de Avaré  
**Contratado: NUTRICIONALE COMÉRCIO DE ALIMENTOS LTDA.**  
**Objeto:** Aquisição de cestas de natal para o funcionalismo municipal.  
**Valor Global: R\$ 246.290,40** (duzentos e quarenta e seis mil, duzentos e noventa reais e quarenta centavos)  
**Data da Assinatura do Contrato:** 24/11/2010.

**Modalidade: Pregão Presencial nº. 088/10 – Processo nº. 464/10**  
**Contratante:** Prefeitura da Estância Turística de Avaré  
**Contratado: MARCIAL HERMINIO DA SILVA DAMAZIO ME**  
**Objeto:** Fornecimento e colocação de telas de proteção para as cozinhas das escolas e creches.  
**Valor Global: R\$ 14.998,25** (catorze mil, novecentos e noventa e oito reais e vinte e cinco centavos)  
**Data da Assinatura do Contrato:** 25/11/2010.

**Modalidade: Pregão Presencial nº. 095/10 – Processo nº. 480/10**  
**Contratante:** Prefeitura da Estância Turística de Avaré  
**Contratado: IVAN J. GARCIA & CIA LTDA**  
**Objeto:** Realização de exames sorológicos e imunológicos.  
**Valor Global: R\$ 24.800,15** (vinte e quatro mil, oitocentos reais e quinze centavos)  
**Data da Assinatura do Contrato:** 30/11/2010.

**Modalidade: Pregão Presencial nº. 098/10 – Processo nº. 494/10**  
**Contratante:** Prefeitura da Estância Turística de Avaré  
**Contratado: NUTRICIONALE COMÉRCIO DE ALIMENTOS LTDA**  
**Objeto:** Aquisição de arroz tipo 1 para a Central de Alimentação Municipal.  
**Valor Global: R\$ 5.775,00** (cinco mil e setecentos e setenta e cinco reais)  
**Data da Assinatura do Contrato:** 09/12/2010.

**Modalidade: Pregão Presencial nº. 101/10 – Processo nº. 504/10**  
**Contratante:** Prefeitura da Estância Turística de Avaré  
**Contratado: COMÉRCIO DE MATERIAIS MÉDICOS HOSPITALARES MACROSUL LTDA**  
**Objeto:** Aquisição de equipamentos médicos para as Unidades Básicas de Saúde.  
**Valor Global: R\$ 250.000,00** (duzentos e cinquenta mil reais)  
**Data da Assinatura do Contrato:** 13/12/2010.

**Modalidade: Pregão Eletrônico nº.070/10 – Processo nº. 424/10**  
**Contratante:** Prefeitura da Estância Turística de Avaré  
**Contratado: PAPETHOS COMERCIAL LTDA ME**  
**Objeto:** Aquisição de materiais de escritório para a S.M.de Turismo.  
**Valor Global: R\$ 2.405,92** (dois mil, quatrocentos e cinco reais e noventa e dois centavos)  
**Data da Assinatura do Contrato:** 29/11/2010.

**Modalidade: Pregão Eletrônico nº.077/10 – Processo nº. 466/10**  
**Contratante:** Prefeitura da Estância Turística de Avaré  
**Contratado: NUTRICIONALE COMÉRCIO DE ALIMENTOS LTDA**  
**Objeto:** Aquisição de toners para SEMADS.  
**Valor Global: R\$ 2.499,96** (dois mil, quatrocentos e noventa e nove reais e noventa e seis centavos)  
**Data da Assinatura do Contrato:** 26/11/2010.

**Modalidade: Pregão Eletrônico nº.079/10 – Processo nº. 470/10**  
**Contratante:** Prefeitura da Estância Turística de Avaré  
**Contratado: VINIMARTINS COMÉRCIO DE INFORMÁTICA LTDA ME**  
**Objeto:** Aquisição de 2 projetores data show para a S.M.de Educação  
**Valor Global: R\$ 4.900,00** (quatro mil e novecentos reais)  
**Data da Assinatura do Contrato:** 29/11/2010.

**Modalidade: Pregão Eletrônico nº.080/10 – Processo nº. 472/10**  
**Contratante:** Prefeitura da Estância Turística de Avaré  
**Contratado: VT COMÉRCIO E SERVIÇOS DE EQUIPAMENTOS ELETRÔNICOS LTDA EPP**  
**Objeto:** Aquisição de portas e divisórias para implantação de corte e costura no Programa Bolsa Família  
**Valor Global: R\$ 7.080,00** (sete mil e oitenta reais)  
**Data da Assinatura do Contrato:** 30/11/2010.

**Modalidade: Pregão Eletrônico nº. 083/10 – Processo nº. 484/10**  
**Contratante:** Prefeitura da Estância Turística de Avaré  
**Contratado: IRENE MARIA DA SILVA AVARÉ ME**  
**Objeto:** Aquisição de toners e cartuchos para SEMADS.  
**Valor Global: R\$ 1.000,00** (um mil reais)  
**Data da Assinatura do Contrato:** 06/12/2010.

**Modalidade: Pregão Eletrônico nº. 084/10 – Processo nº. 485/10**  
**Contratante:** Prefeitura da Estância Turística de Avaré  
**Contratado: PAPETHOS COMERCIAL LTDA ME**  
**Objeto:** Aquisição de lixeiras para o CRAS II.  
**Valor Global: R\$ 916,40** (novecentos e dezesseis reais e quarenta centavos)  
**Data da Assinatura do Contrato:** 06/12/2010.

**Modalidade: Pregão Eletrônico nº. 085/10 – Processo nº. 486/10**  
**Contratante:** Prefeitura da Estância Turística de Avaré  
**Contratado: CENTERMEDI COMÉRCIO DE PRODUTOS HOSPITALARES LTDA**  
**Objeto:** Aquisição de medicamentos psicotrópicos para o CS I.  
**Valor Global: R\$ 38.750,00** (trinta e oito mil e setecentos e cinquenta reais)  
**Data da Assinatura do Contrato:** 07/12/2010.



**Modalidade: Pregão Eletrônico nº. 086/10 – Processo nº. 488/10**  
**Contratante:** Prefeitura da Estância Turística de Avaré  
**Contratado:** DUPATRI HOSPITALAR COMÉRCIO, IMPORTAÇÃO E EXPORTAÇÃO LTDA  
**Objeto:** Aquisição de medicamentos para o Pronto Socorro Municipal.  
**Valor Global: R\$ 171.000,00** (cento e setenta e um mil)  
**Data da Assinatura do Contrato: 08/12/2010.**

**Modalidade: Convite nº. 109/10 – Processo nº. 490/10**  
**Contratante:** Prefeitura da Estância Turística de Avaré  
**Contratado:** MARIAANGELICA FONSECA VENTURINI ME.  
**Objeto:** Aquisição de hortifrutis.  
**Valor Global: R\$ 2.032,50** (dois mil e trinta e dois e cinquenta centavos)  
**Data da Assinatura do Contrato: 25/11/2010.**

**Modalidade: INEXIGIBILIDADE nº.038/10–Processo nº. 450/10**  
**Contratante:** Prefeitura da Estância Turística de Avaré  
**Contratada:** DISTRIBUIDORA DE LIVROS COLIBA LTDA.  
**Objeto:** Aquisição de 30 exemplares Artes e Habilidades 1ºano  
**Valor Global: R\$ 1.389,00** (mil trezentos e oitenta e nove reais).  
**Data da Assinatura do Contrato: 07/10/2010.**

**Modalidade: INEXIGIBILIDADE nº.039/10–Processo nº. 461/10**  
**Contratante:** Prefeitura da Estância Turística de Avaré  
**Contratada:** PRÓ-VIDA AVARÉ CLÍNICA MÉDICA LTDA.  
**Objeto:** Contratação de empresa para realização de exames de Broncospina e Espirometria  
**Valor Global: R\$ 16.800,00** (dezesseis mil e oitocentos reais).  
**Data da Assinatura do Contrato: 01/10/2010.**

**Modalidade: Dispensa nº.111/10–Processo nº. 497/10**  
**Contratante:** Prefeitura da Estância Turística de Avaré  
**Contratada:** ANTONIO SALIM CURIATI  
**Objeto:** Locação de imóvel na rua Rio Grande do Sul nº1750 para instalação da S.M.do Bem Estar Social.  
**Valor Mensal: R\$ 4.000,00** (quatro mil reais).  
**Data da Assinatura do Contrato: 03/11/2010.**

**Modalidade: Dispensa nº.112/10–Processo nº. 506/10**  
**Contratante:** Prefeitura da Estância Turística de Avaré  
**Contratada:** RODOLFO MARTINS LOPES ME  
**Objeto:** Aquisição de camisetas para o PROERD.  
**Valor Global: R\$ 5.138,10** (cinco mil, cento e trinta e oito reais e dez centavos).  
**Data da Assinatura do Contrato: 01/12/2010.**

**Modalidade: Dispensa nº.113/10–Processo nº. 509/10**  
**Contratante:** Prefeitura da Estância Turística de Avaré  
**Contratada:** INTER POOL COMÉRCIO DE PISCINAS E EQUIPAMENTOS LTDA ME  
**Objeto:** Aquisição de bombas de aquecimento para a Piscina Municipal.  
**Valor Global: R\$ 28.300,00** (vinte e oito mil e trezentos reais).  
**Data da Assinatura do Contrato: 02/12/2010.**

**Modalidade: Dispensa nº.114/10–Processo nº. 511/10**  
**Contratante:** Prefeitura da Estância Turística de Avaré  
**Contratada:** JS MAEQUES RIBEIRO EPP  
**Objeto:** Aquisição de 3.000 cestas de natal para serem entregues às famílias carentes.  
**Valor Global: R\$ 111.600,00** (cento e onze mil e seiscentos reais).  
**Data da Assinatura do Contrato: 09/12/2010.**

## INEDITORIAIS



## C.O.S.A – Conselho de Obras Sociais de Avaré

Rua Bahia, nº 1116-Centro-Avaré-SP-Fone 37328229  
 CNPJ: 45.932.159/0001-82

### EDITAL DE CONVOCAÇÃO

A Presidente do Conselho de Obras Sociais de Avaré – COSA, no uso de suas atribuições que lhe faculta os artigos 13 e 14 dos Estatutos Sociais, convoca os senhores Associados, contribuinte para a Assembleia Geral Ordinária, que será realizada no dia 14 de Janeiro de 2011, sito à Rua Bahia nº. 1.116.

A Assembleia será instalada em primeira convocação às 17:00 horas, com a maioria dos Associados, e em segunda convocação às 17:30 horas com qualquer número de sócios, conforme artigo 16, parágrafo único dos Estatutos Sociais.

Com a seguinte ordem do dia:  
 - Eleição e Posse da Diretoria e do Conselho Fiscal, para o triênio 2011/2014;  
 - Outros assuntos de interesse da Entidade.

Avaré, 05 de janeiro de 2011-01-03

*Vera Alice Arca Giraldi*  
 Vera Alice Arca Giraldi  
 Presidente

## FUNDAÇÃO REGIONAL EDUCACIONAL DE AVARÉ – FREA

### EDITAL DO CONCURSO PÚBLICO Nº: 01/2010 AGENDAMENTO DAS PROVAS

O Presidente da Fundação Regional Educacional de Avaré - FREA, no uso de suas atribuições que lhe são conferidas pela legislação em vigor, torna público o **AGENDAMENTO DAS PROVAS** do Concurso Público Nº 01/2010, conforme segue:

**As provas OBJETIVAS serão realizadas no dia 16 de janeiro de 2011, na Escola Estadual “Dr Paulo Araujo Novaes”, localizada na Rua José Eufrásio Leal, 46 - A Branca, na cidade de Avaré nos horários constantes da relação nominal disponível no endereço eletrônico [www.institutosoler.com.br](http://www.institutosoler.com.br) a partir do dia 12 de janeiro de 2011.**  
 Avaré - SP, 03 de janeiro de 2010.

**HADEL AURANI**  
 Presidente

**Maria Imaculada de Melo Villen**  
 Presidente da Comissão de Fiscalização e Acompanhamento

**Juliana Heloisa Moreno Rutigliano**  
 Membro da Comissão de Fiscalização e Acompanhamento

**Regina Helena Faria Ferrazzini**  
 Membro da Comissão de Fiscalização e Acompanhamento

**Secretaria Municipal de Assistência e Desenvolvimento Social**  
**Conselho Municipal da Assistência Social – CMAS**  
 Lei Federal nº 8.742/93 Lei Municipal nº 237/98  
 Decreto 2.591/10

### Convocação

O Presidente do Conselho Municipal de Assistência e Desenvolvimento Social (CMAS) **Sr. José Marcos Guazzelli Filho**, vem por meio deste **convocar o/a Conselheiros e Suplentes do CMAS**, para participar da **reunião mensal** que será realizada no dia **10/01/11 às 09:00h** na sala dos conselhos municipais junto à **Secretaria M. Assistência e Desenvolvimento Social** sito a Rua Rio Grande do Sul, 1750, fundos.

#### Pautas:

- Leitura e assinaturas da ATA  
 - Verificação de documentos enviados para aprovação ou não do CMAS  
 - Questionário referente ao Curso de Capacitação realizado em Marília.  
**Contamos com a presença de todos os Conselheiros e Suplentes, em caso de imprevistos favor comunicar por escrito com Antecedência**

Atenciosamente,  
 e-mail: [cmasavare@hotmail.com](mailto:cmasavare@hotmail.com)

### Secretaria Municipal de Assistência e Desenvolvimento Social

#### Conselho Municipal dos Direitos da Criança e do Adolescente - CMDCA

Lei Federal nº 8069/90 - Lei Municipal 310/91-240/98  
 Decreto nº 2.583/2010

### COMUNICADO

O Presidente do Conselho Municipal dos Direitos da Criança e do Adolescente – CMDCA, **Sr. Rubens Renato Pereira**, vem por meio deste tornar público os Membros presentes, ausentes com e sem justificativa, em reunião mensal realizada na data de **06/01/2011 às 9:00 hrs** na sala dos Conselhos Municipais na Secretaria Municipal de Assistência e Desenvolvimento Social - SEMADS sito a Rua Rio Grande do Sul, 1750 (fundos).

#### MEMBROS PRESENTES:

- Representante da Sec. Municipal de Ass.e D. Social  
 - Representante do Sindicato Rural de Avaré  
 - Representantes da OAB  
 - Representante da Polícia Civil  
 - Representante de Entidade Assistencial a Criança e ao Adolescente  
**JUSTIFICARAM A AUSÊNCIA:**  
 - Representante da Sec. Municipal da Educação  
 - Representante de Entidade Ass.de Atendimento a Criança e ao Adolescente com Deficiência  
 - Representante de Associações de Bairro

### AUSENTES E SEM JUSTIFICATIVAS:

- Representante da Sec. Municipal da Saúde  
 - Representante da Sec. Municipal de Turismo  
 - Representantes da ACIA  
 - Representantes da Área Hospitalar  
 - Representantes da Sec. Municipal de Esportes  
 - Representantes da Sec. Municipal de Cultura  
 - Representante da Sec. Municipal de Meio Ambiente  
**Aproveito para tornar público que todas as Reuniões Mensais do Conselho Municipal dos Direitos da Criança e do Adolescente – CMDCA será realizada toda primeira Quinta – feira, sendo a próxima em 03/02/2011.**  
 Maiores informações poderão ser colhidas através do fone : 14 – 3711.1430 ramal 1437 ou através do e-mail [cmdca@avare.sp.gov.br](mailto:cmdca@avare.sp.gov.br)

## LEGISLATIVO



### VALORES DOS SUBSÍDIOS E DAS REMUNERAÇÕES DOS CARGOS E EMPREGOS PÚBLICOS DA CÂMARA DE VEREADORES DA ESTÂNCIA TURÍSTICA DE AVARÉ.

(Artigo 39, § 6º da Constituição Federal)

#### Quadro de Cargos ou Empregos Públicos Permanente – Efetivo

Denominação	Valor R\$
Oficial Legislativo	1.820,00
Procurador Jurídico	3.500,00
Encarregado de Compras	2.100,00
Contador	3.500,00
Auxiliar Contábil	2.100,00
Encarregado de RH	2.100,00
Motorista	1.540,00
Copeira	1.120,00
Vigia	1.120,00
Telefonista	1.120,00
Ajudante Geral Masculino	980,00
Ajudante Geral Feminino	980,00
Recepcionista	1.120,00
Assistente de Plenário	1.820,00
Técnico de Áudio e Vídeo	1.820,00
Encarregado da Divisão de Informática	2.100,00
Tesoureiro	3.500,00
Almoxarife	2.100,00

#### Quadro de Cargos ou empregos públicos – Em Comissão

Denominação	Nível Salarial
Diretor Geral	4.200,00
Assessor Jurídico	3.500,00
Assessor de Imprensa	2.100,00
Assessor de Cerimonial e Eventos	2.100,00
Chefe da Divisão de Serviços Gerais	2.100,00
Assessor de Gabinete	1.820,00
Assessor de Gabinete da Presidência	1.820,00
Assessor Técnico de Informática	2.100,00
Chefe da Divisão de Documentação	2.100,00
Chefe da Divisão de Serviços Legislativos	2.100,00
Chefe da Divisão Jurídica	3.500,00
Chefe de Gabinete da Presidência	2.800,00

#### Quadro de Subsídios – Lei nº 897, de 06 de dezembro de 2006

Denominação	Valor R\$
Subsídio Vereadores	3.946,68
Subsídio Presidente da Câmara	4.362,12

Avaré, aos 03 de janeiro de 2011

**MARIALVA ARAUJO DE SOUZA BIAZON**  
 Presidente

**RETIRE GRATUITAMENTE O SEMANÁRIO OFICIAL DA ESTÂNCIA TURÍSTICA DE AVARÉ NO PAÇO MUNICIPAL, CENTRO ADMINISTRATIVO E NAS BANCAS.**

**ATO DA MESA Nº 01/2011**

(Dispõe sobre exoneração do funcionário **JOSÉ RICARDO DE OLIVEIRA** do Cargo em "COMISSÃO" de Assessor de Gabinete da Presidência da Câmara de Vereadores da Estância Turística de Avaré e dá outras providências)

**A MESA DA CÂMARA DE VEREADORES DA ESTÂNCIA TURÍSTICA DE AVARÉ, NO USO DE SUAS ATRIBUIÇÕES REGIMENTAIS E LEGAIS, RESOLVE:-**

**Art. 1º** - Fica exonerado o funcionário **JOSÉ RICARDO DE OLIVEIRA**, brasileiro, solteiro, portador da cédula de identidade RG nº 29.866.490-2 SSP/SP, inscrito no CPF/MF sob nº 284.436.748-81 do Cargo em "Comissão" de Assessor de Gabinete da Presidência a partir do dia 03 de janeiro de 2011, nomeado através do ato da mesa nº 20/2009 de 12 de janeiro de 2009.

**Art. 2º** - Este Ato entrará em vigor após sua publicação no local de costume, retroagindo seus efeitos ao dia 03 de janeiro de 2011. CÂMARA DE VEREADORES DA ESTÂNCIA TURÍSTICA DE AVARÉ, aos 03 de janeiro de 2011

<b>MARIALVA ARAÚJO DE SOUZA BIAZON</b> Presidente	<b>ROBERTO ARAÚJO</b> Vice-Presidente
<b>VICENTE JOSÉ SCHIAVÃO</b> 1º Secretária	<b>RODIVALDO RIPOLI</b> 2º Secretário

Publicado e Registrado na Secretaria da Câmara de Vereadores da Estância Turística de Avaré na data supra.

**CRISTIANO AUGUSTO PORTO FERREIRA**  
Diretor Geral

**ATO DA MESA Nº 02/2011**

(Dispõe sobre exoneração da funcionária **FABIANA GOMES GARCIA** do Cargo em "COMISSÃO" de Assessora de Gabinete da Câmara de Vereadores da Estância Turística de Avaré e dá outras providências)

**A MESA DA CÂMARA DE VEREADORES DA ESTÂNCIA TURÍSTICA DE AVARÉ, NO USO DE SUAS ATRIBUIÇÕES REGIMENTAIS E LEGAIS, RESOLVE:-**

**Art. 1º** - Fica exonerada a funcionária **FABIANA GOMES GARCIA**, brasileira, solteira, portadora da cédula de identidade RG nº 43.193.481-2 SSP/SP, inscrita no CPF/MF sob nº 298.540.808-38 do Cargo em "Comissão" de Assessora de Gabinete a partir do dia 03 de janeiro de 2011, nomeada através do ato da mesa nº 49/2009 de 11 de maio de 2009.

**Art. 2º** - Este Ato entrará em vigor após sua publicação no local de costume, retroagindo seus efeitos ao dia 03 de janeiro de 2011. CÂMARA DE VEREADORES DA ESTÂNCIA TURÍSTICA DE AVARÉ, aos 03 de janeiro de 2011

<b>MARIALVA ARAÚJO DE SOUZA BIAZON</b> Presidente	<b>ROBERTO ARAÚJO</b> Vice-Presidente
<b>VICENTE JOSÉ SCHIAVÃO</b> 1º Secretária	<b>RODIVALDO RIPOLI</b> 2º Secretário

Publicado e Registrado na Secretaria da Câmara de Vereadores da Estância Turística de Avaré na data supra.

**CRISTIANO AUGUSTO PORTO FERREIRA**  
Diretor Geral

**ATO DA MESA Nº 03/2011**

(Dispõe sobre nomeação do funcionário **JOSÉ RICARDO DE OLIVEIRA** para ocupar o Cargo em "COMISSÃO" de Assessor de Gabinete da Câmara de Vereadores da Estância Turística de Avaré e dá outras providências)

**A MESA DA CÂMARA DE VEREADORES DA ESTÂNCIA TURÍSTICA DE AVARÉ, NO USO DE SUAS ATRIBUIÇÕES REGIMENTAIS E LEGAIS, RESOLVE:-**

**Art. 1º** - Fica nomeado o Sr. **JOSÉ RICARDO DE OLIVEIRA**, brasileiro, solteiro, portador da cédula de identidade RG nº 29.866.490-2 SSP/SP, inscrita no CPF/MF sob nº 284.436.748-81, para ocupar o Cargo em "Comissão" de Assessor de Gabinete da Câmara de Vereadores da Estância Turística de Avaré, criado pela Resolução nº 349/2009, cujos vencimentos serão o da referência 5 (cinco) da Lei nº 876, de 03 de outubro de 2.006.

**Art. 2º** - O referido funcionário deverá exercer as funções inerentes ao cargo, ou seja: auxiliar nos serviços de natureza administrativa, específicos do gabinete dos Senhores Vereadores; redigir, digitar, conferir, corrigir ofícios ou quaisquer outros tipos de correspondência oficial; digitar, conferir e corrigir proposições, projetos, emendas, relatórios, planilhas, tabelas, encaminhados por seus (suas) superiores (as) hierárquicos (as); operar softwares e sistemas de informática, inserindo dados necessários ao bom atendimento dos serviços da Câmara e do gabinete; conferir, ordenar e arquivar processos, publicações oficiais, documentos, livros, periódicos, prontuários; atender o público, fornecendo informações gerais atinentes ao serviço realizado, pessoalmente, por meio eletrônico ou por telefone; auxiliar nas sessões ordinárias, extraordinárias, solenes, nos atos solenes e atividades oficiais da Câmara, no tocante aos serviços administrativos para o bom andamento dos trabalhos; comunicar ao (à) superior (a) hierárquico (a) os problemas que prejudiquem o desenvolvimento dos trabalhos; propor ao (à) superior (a) hierárquico (a) a adoção de medidas capazes de simplificar e facilitar a execução dos trabalhos afetos ao seu serviço; atender a outros serviços da Câmara que forem determinados pelos (as) superiores (as) hierárquicos (as); zelar pelo bom estado de conservação e de funcionamento dos materiais e equipamentos existentes no setor, executar tarefas correlatas no âmbito de suas atribuições as atividades atribuídas pela Presidência.

**Art. 3º** - Este Ato entrará em vigor após sua publicação no local de costume, retroagindo seus efeitos ao dia 03 de janeiro de 2011. CÂMARA DE VEREADORES DA ESTÂNCIA TURÍSTICA DE AVARÉ, 03 de janeiro de 2011.

<b>MARIALVA ARAÚJO DE SOUZA BIAZON</b> Presidente	<b>ROBERTO ARAÚJO</b> Vice-Presidente
<b>VICENTE JOSÉ SCHIAVÃO</b> 1º Secretária	<b>RODIVALDO RIPOLI</b> 2º Secretário

Publicado e Registrado na Secretaria da Câmara Municipal da Estância Turística de Avaré, na data supra.

**CRISTIANO AUGUSTO PORTO FERREIRA**  
Diretor Geral

**ATO DA MESA Nº 04/2011**

Dispõe sobre nomeação do Funcionário **BRUNO ANDRÉ RIBEIRO MARQUES** para ocupar o Cargo em "COMISSÃO", de Chefe de Gabinete da Presidência da Câmara de Vereadores da Estância Turística de Avaré e dá outras providências.

**A MESA DA CÂMARA DE VEREADORES DA ESTÂNCIA TURÍSTICA DE AVARÉ, NO USO DE SUAS ATRIBUIÇÕES QUE LHE SÃO CONFERIDAS POR LEI, RESOLVE:-**

**Art. 1º** - Fica nomeado o Sr. **BRUNO ANDRÉ RIBEIRO MARQUES**, brasileiro, solteiro, portador da cédula de identidade RG 43.192.615-3 nº SSP/SP, inscrito no CPF/MF sob o nº 369.199.318-42 sob nº, para ocupar o Cargo em "Comissão" de **Chefe de Gabinete da Presidência** da Câmara de Vereadores da Estância Turística de Avaré, criado pela Resolução nº 349/2009, cujos vencimentos serão o da referência 7 (sete) da Lei nº 876, de 03 de outubro de 2.006.

**Art. 2º** - O referido funcionário deverá exercer as funções inerentes ao cargo, ou seja: Chefia e coordena os serviços de natureza administrativa, específicos do gabinete da Presidência da Câmara Municipal; redigir, digitar, conferir, corrigir ofícios ou quaisquer outros tipos de correspondência oficial; digitar, conferir e corrigir proposições, projetos, emendas, relatórios, planilhas, tabelas, encaminhados por seus (suas) superiores (as) hierárquicos (as); operar softwares e sistemas de informática, inserindo dados necessários ao bom atendimento dos serviços da Câmara e do gabinete da presidência; conferir, ordenar e arquivar processos, publicações oficiais, documentos, livros, periódicos, prontuários; atender o público, fornecendo informações gerais atinentes ao serviço realizado, pessoalmente, por meio eletrônico ou por telefone; auxiliar o presidente e demais vereadores nas sessões ordinárias, extraordinárias, solenes, nos atos solenes e atividades oficiais da Câmara, no tocante aos serviços administrativos para o bom andamento dos trabalhos; comunicar ao (à) superior (a) hierárquico (a) os problemas que prejudiquem o desenvolvimento dos trabalhos; propor ao (à) superior (a) hierárquico (a) a adoção de medidas capazes de simplificar e facilitar a execução dos trabalhos afetos ao seu serviço; atender a outros serviços da Câmara que forem determinados pelos (as) superiores (as) hierárquicos (as); zelar pelo bom estado de conservação e de funcionamento dos materiais e equipamentos existentes no setor, executar tarefas correlatas no âmbito de suas atribui-

ções as atividades atribuídas pela Presidência ou Diretoria Geral.

**Art. 3º** - Este Ato entrará em vigor após sua publicação no local de costume, retroagindo seus efeitos ao dia 04 de janeiro de 2011. CÂMARA DE VEREADORES DA ESTÂNCIA TURÍSTICA DE AVARÉ, 04 de janeiro de 2011.

<b>MARIALVA ARAÚJO DE SOUZA BIAZON</b> Presidente	<b>ROBERTO ARAÚJO</b> Vice-Presidente
<b>VICENTE JOSÉ SCHIAVÃO</b> 1º Secretária	<b>RODIVALDO RIPOLI</b> 2º Secretário

Publicado e Registrado na Secretaria da Câmara da Estância Turística de Avaré, na data supra.

**CRISTIANO AUGUSTO PORTO FERREIRA**  
Diretor Geral

**ATO DA MESA Nº 05/2011**

(Dispõe sobre exoneração do funcionário **RODRIGO ANTONIO DALCIM** do Cargo em "COMISSÃO" de Assessor de Imprensa da Câmara de Vereadores da Estância Turística de Avaré e dá outras providências)

**A MESA DA CÂMARA DE VEREADORES DA ESTÂNCIA TURÍSTICA DE AVARÉ, NO USO DE SUAS ATRIBUIÇÕES REGIMENTAIS E LEGAIS, RESOLVE:-**

**Art. 1º** - Fica exonerado o funcionário **RODRIGO ANTONIO DALCIM**, brasileiro, solteiro, portador da cédula de identidade RG nº 34.503.233-0 SSP/SP, inscrito no CPF/MF sob nº 293.250.598-00 do Cargo em "Comissão" de Assessor de Imprensa da Câmara de Vereadores da Estância Turística de Avaré, a partir do dia 03 de janeiro de 2011, nomeado através do Ato da Mesa nº 69/2009 de 08 de dezembro de 2009.

**Art. 2º** - Este Ato entrará em vigor após sua publicação no local de costume, retroagindo seus efeitos ao dia 03 de janeiro de 2011. CÂMARA DE VEREADORES DA ESTÂNCIA TURÍSTICA DE AVARÉ, aos 04 de janeiro de 2011

<b>MARIALVA ARAÚJO DE SOUZA BIAZON</b> Presidente	<b>ROBERTO ARAÚJO</b> Vice-Presidente
<b>VICENTE JOSÉ SCHIAVÃO</b> 1º Secretária	<b>RODIVALDO RIPOLI</b> 2º Secretário

Publicado e Registrado na Secretaria da Câmara de Vereadores da Estância Turística de Avaré na data supra.

**CRISTIANO AUGUSTO PORTO FERREIRA**  
Diretor Geral

**EXTRATO DE PRORROGAÇÃO CONTRATUAL**

**Contratante:** Câmara de Vereadores da Estância Turística de Avaré

**Contratada:** Sino Assessoria e Consultoria Ltda.

**Objeto:** prestação de serviços continuados de informática com aquisição de licença de uso de programas específicos para o sistema de Controle do Processo legislativo (SISCAM e SIAVE)

**Prazo de vigência do contrato:** até 31 de dezembro de 2011.

**Valor:** R\$ 16.730,16 (dezesesseis mil setecentos e trinta reais e dezesseis centavos), sendo R\$ 1.394,18 (um mil trezentos e noventa e quatro reais e dezoito centavos) mensais até 31 de dezembro de 2011.

**Referente:** Prorrogação do Contrato firmado em 25/02/2008 - Convite 01/2008 - Processo nº 01/2008

**Data do ajuste:** 29/12/2010

# ASSOCIART

## Quarta à Domingo

### Das 09h00 às 18h00

### Box 6 e 7 - Lanchódromo



**TERMO DE HOMOLOGAÇÃO**

ROBERTO ARAUJO, Vereador Presidente da Câmara de Vereadores da Estância Turística de Avaré, usando das atribuições que lhe são conferidas por Lei, vem acolher o objeto da licitação de que trata o Convite nº 07/2010 – Processo nº 26/2010 – contratação de empresa para fornecimento de móveis para Câmara de Vereadores da Estância Turística de Avaré conforme anexo II do Edital, **HOMOLOGANDO** as empresas: **CADERODE MÓVEIS PARA ESCRITÓRIO LTDA**, com sede na Rodovia VRS 314, KM 0,3, nº 300 Flores da Cunha - RS, inscrita no CNPJ/MF sob nº 00.366.257/0001-61, objetivando o fornecimento dos móveis constantes do Lote I do Edital, no valor global de R\$ 13.499,00 (treze mil quatrocentos e noventa e nove reais) e **MARCELO AUGUSTO VIEGAS ME**, com sede na Av João Ferraz Neto, nº 1055, Jardim Ferreira Dias – Jaú – SP, inscrita no CNPJ sob nº 08.829.116/0001-40, objetivando o fornecimento dos móveis descritos no lote II do Edital no valor global de R\$ 26.064,00 (vinte e seis mil e sessenta e quatro reais).

Câmara de Vereadores da Estância Turística de Avaré, 29 de dezembro de 2010.

**ROBERTO ARAUJO**  
Presidente da Câmara

**TERMO DE ADJUDICAÇÃO**

ROBERTO ARAUJO, Vereador Presidente da Câmara de Vereadores da Estância Turística de Avaré, usando das atribuições que lhe são conferidas por Lei, vem pelo presente, **ADJUDICAR** o objeto do Convite nº 07/2010 – Processo 26/2010 para as empresas: **CADERODE MÓVEIS PARA ESCRITÓRIO LTDA**, com sede na Rodovia VRS 314, KM 0,3, nº 300 Flores da Cunha - RS, inscrita no CNPJ/MF sob nº 00.366.257/0001-61, objetivando o fornecimento dos móveis constantes do Lote I do Edital, no valor global de R\$ 13.499,00 (treze mil quatrocentos e noventa e nove reais) e **MARCELO AUGUSTO VIEGAS ME**, com sede na Av João Ferraz Neto, nº 1055, Jardim Ferreira Dias – Jaú – SP, inscrita no CNPJ sob nº 08.829.116/0001-40, objetivando o fornecimento dos móveis descritos no lote II do Edital no valor global de R\$ 26.064,00 (vinte e seis mil e sessenta e quatro reais).

Câmara de Vereadores da Estância Turística de Avaré, 29 de dezembro de 2010.

**ROBERTO ARAUJO**  
Presidente da Câmara

**TERMO DE HOMOLOGAÇÃO**

ROBERTO ARAUJO, Vereador Presidente da Câmara de Vereadores da Estância Turística de Avaré, usando das atribuições que lhe são conferidas por Lei, vem acolher o objeto da licitação de que trata o Convite nº 03/2010 – Processo nº 12/2010, **HOMOLOGANDO** a empresa **Construtora Mahid Ltda**, com sede na Rua Minas Gerais, nº 1.529, Bairro Centro, Avaré - SP, inscrita no CNPJ sob nº 07.860.725/0001-07, objetivando a prestação de serviços para ampliação, reforma e recuperação da sede da Câmara de Vereadores da Estância Turística de Avaré, conforme planilha quantitativa constante do anexo V do instrumento convocatório, no valor global de **R\$ 133.791,40 (cento e trinta e três mil, setecentos e noventa e um reais e quarenta centavos)**.

Câmara de Vereadores da Estância Turística de Avaré, 30 de dezembro de 2010.

**ROBERTO ARAUJO**  
Presidente da Câmara

**TERMO DE ADJUDICAÇÃO**

ROBERTO ARAUJO, Vereador Presidente da Câmara de Vereadores da Estância Turística de Avaré, usando das atribuições que lhe são conferidas por Lei, vem pelo presente, **ADJUDICAR** o objeto do Convite nº 08/2010 – Processo 28/2010 para a empresa **Construtora Mahid Ltda**, com sede na Rua Minas Gerais, nº 1.529, Bairro Centro, Avaré - SP, inscrita no CNPJ sob nº 07.860.725/0001-07, objetivando a prestação de serviços para ampliação, reforma e recuperação da sede da Câmara de Vereadores da Estância Turística de Avaré, conforme planilha quantitativa constante do anexo V do instrumento convocatório, no valor global de **R\$ 133.791,40 (cento e trinta e três mil, setecentos e noventa e um reais e quarenta centavos)**.

Câmara de Vereadores da Estância Turística de Avaré, 30 de dezembro de 2010.

**ROBERTO ARAUJO**  
Presidente da Câmara

**EXTRATO DE CONTRATO**

**CONTRATO Nº: 24**

**CONTRATANTE:** Câmara de Vereadores da Estância Turística de Avaré

**CONTRATADO:** CADERODE MÓVEIS PARA ESCRITÓRIO LTDA  
**OBJETO:** Aquisição de móveis para Câmara de Vereadores da Estância Turística de Avaré

**VALOR GLOBAL:** R\$ 13.499,00 (treze mil quatrocentos e noventa e nove reais)

**PRAZO DE VIGÊNCIA:** 60 dias

**DATA DA ASSINATURA:** 29 de dezembro de 2010

**REFERENTE:** Processo nº 26/2010 – Convite 07/2010

**ROBERTO ARAUJO**  
Presidente da Câmara

**EXTRATO DE CONTRATO**

**CONTRATO Nº: 25**

**CONTRATANTE:** Câmara de Vereadores da Estância Turística de Avaré

**CONTRATADO:** MARCELO AUGUSTO VIEGAS ME

**OBJETO:** Aquisição de móveis para Câmara de Vereadores da Estância Turística de Avaré

**VALOR GLOBAL:** \$ 26.064,00 (vinte e seis mil e sessenta e quatro reais)

**PRAZO DE VIGÊNCIA:** 60 dias

**DATA DA ASSINATURA:** 29 de dezembro de 2010

**REFERENTE:** Processo nº 26/2010 – Convite 07/2010

**ROBERTO ARAUJO**  
Presidente da Câmara

**EXTRATO DE CONTRATO**

**CONTRATO Nº: 26**

**CONTRATANTE:** Câmara de Vereadores da Estância Turística de Avaré

**CONTRATADO:** CONSTRUTORA MAHID LTDA

**OBJETO:** Reforma, recuperação e ampliação da atual Sede da Câmara de Vereadores da Estância Turística de Avaré

**VALOR GLOBAL:** R\$ .791,40 (cento e trinta e três mil, setecentos e noventa e um reais e quarenta centavos).

**PRAZO DE VIGÊNCIA:** 90 dias

**DATA DA ASSINATURA:** 30 de dezembro de 2010

**REFERENTE:** Processo nº 28/2010 – Convite 08/2010

**ROBERTO ARAUJO**  
Presidente da Câmara

Avaré, 30 de dezembro de 2010

**REF. RECURSO ADMINISTRATIVO – PEDIDO DE CERTIFICAÇÃO DO MATERIAL NA FORMA DE AMOSTRA**

Prezados Senhores,

Em atenção ao expediente supra epigrafado, temos a informar que após análise de seu conteúdo o mesmo restou INDEFERIDO. Desta forma mantenho a empresa Marcelo Augusto Viegas Escritório Ltda como vencedora do lote II do certame.

Fica fazendo parte integrante deste, o Parecer exarado pela Divisão Jurídica desta Edilidade, o qual adotei para decidir.

Sem mais para o momento, aproveito o ensejo para enaltecer os protestos da mais elevada estima e distinta consideração.

Atenciosamente,

**ROBERTO ARAUJO**  
Presidente da Câmara

**À CADERODE MÓVEIS PARA ESCRITÓRIO LTDA****ABERTO PREGÃO PARA AQUISIÇÃO DE GASOLINA E ÁLCOOL NA BOMBA**

**Processo nº 01/2011**

**Pregão Presencial nº 01/2011**

**Data da realização: 20 de janeiro de 2011 - 09h00min.**

**EXTRATO DE EDITAL**

A Câmara de Vereadores da Estância Turística de Avaré, faz saber que se acha aberta a licitação na modalidade Pregão (Presencial) nº 01/2011 – Processo nº 01/2011, do tipo menor preço item por item, que visa à aquisição de até 6.000 (seis mil) litros de gasolina na bomba e até 4.000 (quatro mil) litros de álcool na bomba para **uso exclusivo** dos veículos oficiais da Câmara de Vereadores da Estância Turística de Avaré, conforme anexo II

do edital, cuja realização será no dia 20 de janeiro de 2011, às 09h00min. O Edital estará disponível na do Poder Legislativo, sito à Av. Prefeito Misael E. Leal, 999 – Avaré – SP, no horário das 09h00min, às 12h00min. Maiores informações poderão ser obtidas pelo telefone (14) 3732-0929. O Edital completo também poderá ser acessado pelo site: <http://www.camaraavare.sp.gov.br> ou solicitado pelo e-mail [secretaria@camaraavare.sp.gov.br](mailto:secretaria@camaraavare.sp.gov.br)  
**Cristiano Augusto Porto Ferreira** **Janayna Martins da Costa**  
**Pregoeiro** **Pregoeira**

**CONVÊNIO QUE ENTRE SI CELEBRAM A CÂMARA MUNICIPAL DA ESTÂNCIA TURÍSTICA DE AVARÉ E A PREFEITURA MUNICIPAL DA ESTÂNCIA TURÍSTICA DE AVARÉ, VISANDO A CESSÃO DE SERVIDORES PARA ATENDIMENTO DO FUNCIONAMENTO DA MESMA.**

A **CÂMARA DE VEREADORES DA ESTÂNCIA TURÍSTICA DE AVARÉ**, inscrita no CNPJ/MF sob nº 50.366.491/0001-67, com sede nesta cidade, na Avenida Prefeito Misael Eufrásio Leal, nº 999 - Centro, neste ato representado pela sua Presidente, Sra. **MARIALVA ARAUJO DE SOUZA BIAZO**, brasileira, casada, portadora da cédula de identidade RG nº 14.931.966, inscrita no CPF/MF sob nº 005595108-29, adiante designada **CAMARA**, de um lado e, de outro, a **PREFEITURA MUNICIPAL DA ESTÂNCIA TURÍSTICA DE AVARÉ**, inscrita no CNPJ/MF nº 46.634.168/0001-50, situada Praça Juca Novaes, nº 1.169, adiante designada **PREFEITURA**, representada neste ato pelo Prefeito, Sr. **ROGÉLIO BARCHETI URRÊA**, portador da cédula de identidade RG nº 13.857.530- SSP/SP e do CPF nº 059.504.238-44, na forma do disposto na **Lei Municipal nº 691, de 12 de janeiro de 2005**, alterada pela **Lei Municipal nº 698, de 03 de março de 2005**, resolvem celebrar o presente Convênio para cessão de funcionários, nos termos e condições estabelecidas nas cláusulas seguintes:

**CLÁUSULA PRIMEIRA – DO OBJETO**

O presente convênio tem por objeto o estabelecimento das condições gerais para a cessão de servidores públicos da **PREFEITURA** para o exercício de todas as atividades necessárias ao bom funcionamento da **CAMARA**.

Parágrafo único: Serão cedidos até o limite de 10 (dez) servidores públicos municipais nas mais diversas funções.

**CLÁUSULA SEGUNDA – DAS OBRIGAÇÕES**

Parágrafo primeiro: Das obrigações da Prefeitura São obrigações da **PREFEITURA**, sem ônus para a **CAMARA**:

I. designar servidores por meio de relação nominada, após prévia solicitação da **CAMARA**, no início de cada ano, de acordo com sua disponibilidade;

II. comunicar, em tempo hábil, da dispensa ou interrupção contratual dos funcionários, substituindo-os também em tempo hábil para que não haja prejuízo dos serviços;

Parágrafo segundo: Das obrigações da **CÂMARA**.

São Obrigações do **CÂMARA**, sem ônus para a **PREFEITURA**:

I- planejamento, coordenação, supervisão e avaliação dos funcionários;

II - fornecimento, manutenção e conservação do mobiliário e equipamentos próprios;

III - oferecimento de condições adequadas para o desenvolvimento das atividades na **CÂMARA**, tais como treinamentos e reuniões de serviço.

IV - arcar com a remuneração e encargos sociais dos servidores indicados, sem ônus para a **PREFEITURA**, tais como salários, gratificações, vale transporte, vale refeição, etc., e sem que a atuação implique em qualquer vínculo de natureza trabalhista ou funcional para a **CAMARA**.

**CLÁUSULA TERCEIRA – DA JORNADA E DO LOCAL DE TRABALHO**

A jornada de atividades dos servidores na Câmara Municipal será aquela definida em seus cargos de origem.

**CLÁUSULA QUARTA – DO SIGILO DAS INFORMAÇÕES**

Os servidores disponibilizados pela **PREFEITURA** serão obrigados, inclusive assinando Termo de Compromisso, a manter sigilo, sob as penas da lei, em relação às informações a que tiverem acesso em razão do presente Convênio.

**CLÁUSULA QUINTA – DA VIGÊNCIA**

O prazo de vigência do presente Convênio é de 02 (dois) anos, a partir da data de sua publicação, retroagindo seus efeitos à data de sua assinatura, podendo ser prorrogado a livre negociação por igual tempo, de acordo com o interesse das partes, mediante assinatura de Termo Aditivo.

**Parágrafo primeiro – Dos atos a serem praticados:-** As partes convenientes praticarão, por intermédio de seus representantes ou pessoas regularmente indicadas, todos os atos que se tornarem necessários à efetiva execução das presentes disposições.

**Parágrafo segundo – Da alteração do Convênio:-** O presente Convênio poderá ser alterado de comum acordo entre os Convenientes, através de Termo Aditivo.

#### CLÁUSULA SEXTA – DA PUBLICAÇÃO

A PREFEITURA providenciará a publicação do presente Convênio, por extrato, no Semanário Oficial da Estância Turística de Avaré.

#### CLÁUSULA SÉTIMA – DA RESCISÃO

O presente Convênio poderá ser rescindido a qualquer tempo, total ou parcialmente, por meio de denúncia expressa de quaisquer dos Convenientes, com antecedência de 30 (trinta) dias, ou automaticamente, por descumprimento de qualquer uma de suas cláusulas.

Fica eleito o foro desta cidade de Avaré/SP, excluído qualquer outro, para dirimir dúvidas porventura oriundas deste Convênio, caso não obtidas soluções de comum acordo.

E por estarem de pleno acordo, as partes assinam o presente Convênio em 03 (três) vias, de igual forma e teor, na presença das testemunhas abaixo.

Estância Turística de Avaré, 03 de janeiro de 2011

**Marialva Araujo de Souza Biazon** Rogélio Barcheti Urrêa  
Presidente da Câmara Prefeito Municipal de Avaré

Testemunhas:

CÂMARA

PREFEITURA

## LEIS



### Lei nº 1.444, de 30 de dezembro de 2010

(Dispõe sobre desafetação de área pública e dá outras providências).

**ROGÉLIO BARCHETI URRÊA**, Prefeito da Estância Turística de Avaré, usando das atribuições que lhe são conferidas por lei, Faço saber que a Câmara Municipal da Estância Turística de Avaré decretou e eu sanciono e promulgo a seguinte lei:-

**Artigo 1º** – Fica o Executivo Municipal autorizado a desafetar a área institucional do município com área de 5.116,68 m<sup>2</sup>; localizada na Área Institucional nº 7, no Loteamento Terras de São José, abaixo descrita, passando-o de bem de uso comum do povo para bem dominical o qual será destinado à cessão em comodato ao Lar Pastor Plínio Paula dos Reis.

#### Descrição da Área:

Começa no ponto A, com coordenadas E=1.270,16 N+846,24; deste segue com azimute de 343°12'05", por uma distância de 59,59 metros, até o ponto B, confrontando com o Clube de Campo; deste segue com os seguintes azimutes e distâncias 225°26'48" e 3,00 metros até o ponto K; 314°55'21" e 99,79 metros até o ponto L, confrontando com servidão de passagem (Sabesp); deste segue com os seguintes azimutes e distâncias: 163°12'05" e 137,07 metros, até o ponto A/2; 118°12'05" e 12,73 metros até o ponto A/1, confrontando com Rua dos Ipês; deste segue com azimute de 73°12'05", por uma distância de 40,93 metros até o ponto A, confrontando com a Rua do Perobal, onde teve início essa descrição.

**Artigo 2º** – Esta Lei entrará em vigor na data de sua publicação. Prefeitura da Estância Turística de Avaré, 30 de dezembro de 2010.-

**ROGÉLIO BARCHETI URRÊA**  
PREFEITO MUNICIPAL

**COMBATER A DENGUE É UM DEVER MEU, SEU E DE TODOS.**

A DENGUE PODE MATAR.

JOGUE NO LIXO TODO OBJETO QUE POSSA ACUMULAR ÁGUA, COMO EMBALAGENS USADAS, POTES, LATAS, COPOS, GARRAFAS VAZIAS ETC.

Procure logo um serviço de saúde em caso dos seguintes sintomas: febre com dor de cabeça e dor no corpo.

### Lei nº 1.445, de 30 de dezembro de 2010

Esta Publicação prevalece sobre a anterior  
(Dispõe sobre autorização para o município assinar contrato de cessão de uso em comodato e dá outras providências)

**ROGÉLIO BARCHETI URRÊA**, Prefeito da Estância Turística de Avaré, usando das atribuições que lhe são conferidas por lei, Faço saber que a Câmara Municipal da Estância Turística de Avaré decretou e eu sanciono e promulgo a seguinte lei:-

**Artigo 1º** - Fica o Poder Executivo autorizado a celebrar contrato de cessão de uso em comodato de bem imóvel entre o Município de Avaré e o LAR PASTOR PLÍNIO PAULA DOS REIS, CNPJ 12.427.452/0001-33, Associação Assistencial e sem fins lucrativos, estabelecida nesta cidade na Rua Professor Francisco Rodrigues dos Santos nº 399, na Vila Martins II, nesta cidade, pelo período de 20 anos.

**Área** – 5.116,68 m<sup>2</sup>;

**Localização** – Área Institucional nº 07 do Loteamento Terras de São José – Avaré/SP;

**Proprietário** – Prefeitura da Estância Turística de Avaré;

**Descrição da Área** –

Começa no ponto A, com coordenadas E=1.270,16 N+846,24; deste segue com azimute de 343°12'05", por uma distância de 59,59 metros, até o ponto B, confrontando com o Clube de Campo; deste segue com os seguintes azimutes e distâncias 225°26'48" e 3,00 metros até o ponto K; 314°55'21" e 99,79 metros até o ponto L, confrontando com servidão de passagem (Sabesp); deste segue com os seguintes azimutes e distâncias: 163°12'05" e 137,07 metros, até o ponto A/2; 118°12'05" e 12,73 metros até o ponto A/1, confrontando com Rua dos Ipês; deste segue com azimute de 73°12'05", por uma distância de 40,93 metros até o ponto A, confrontando com a Rua do Perobal, onde teve início essa descrição.

**Artigo 2º** - Esta lei entrará em vigor na data de sua publicação. Prefeitura da Estância Turística de Avaré, aos 30 de dezembro de 2010.

**ROGÉLIO BARCHETI URRÊA**  
PREFEITO MUNICIPAL

Publicado na Secretaria da Prefeitura, na data supra.

**REGINA CÉLIA MONTE DE ARAUJO VALIM**  
SECRETÁRIA ADMINISTRATIVA

### Lei nº 1.446, de 30 de dezembro de 2010

(Autoriza a Procuradoria Geral do Município a não ajuizar ações ou execuções fiscais de débitos de pequeno valor, de natureza tributária e não tributária; Dispõe sobre o cancelamento dos débitos que especifica quando alcançados pela prescrição)

**ROGÉLIO BARCHETI URRÊA**, Prefeito da Estância Turística de Avaré, usando das atribuições que lhe são conferidas por lei, Faço saber que a Câmara Municipal da Estância Turística de Avaré decretou e eu sanciono e promulgo a seguinte lei:-

**Artigo 1º** - Fica a Procuradoria Geral do Município autorizada a não ajuizar ações ou execuções fiscais de débitos tributários e não tributários de valores consolidados iguais ou inferiores a R\$ 350,00 (trezentos e cinquenta reais).

**§ 1º** - O valor consolidado a que se refere o "caput" é o resultante da atualização do respectivo débito originário mais os encargos e os acréscimos legais ou contratuais vencidos até a data da apuração.

**§ 2º** - Na hipótese de existência de vários débitos de um mesmo devedor inferiores ao limite fixado no "caput" que, consolidados por identificação de inscrição cadastral na Dívida Ativa, superarem o referido limite, deverá ser ajuizada uma única execução fiscal.

**§ 3º** - Fica ressalvada a possibilidade de propositura de ação judicial cabível nas hipóteses de valores consolidados inferiores ao limite estabelecido no "caput" deste artigo, a critério do Procurador Geral do Município.

**§ 4º** - O valor previsto no "caput" poderá ser atualizado monetariamente, a critério do Executivo, mediante ato do Procurador Geral do Município, ouvida a Secretaria Municipal da Fazenda, sempre no mês de janeiro de cada ano, de acordo com a variação, nos 12 (doze) meses imediatamente anteriores, do Índice Nacional de Preços ao Consumidor Amplo – IPCA, apurado pelo Instituto Brasileiro de Geografia e Estatística – IBGE, ou outro índice que venha a substituí-lo.

**Artigo 2º** - Fica autorizada a desistência das execuções fiscais relativas aos débitos abrangidos pelo Art. 1º desta lei, independentemente do pagamento de honorários advocatícios pelo devedor.

**Parágrafo Único:** Na hipótese de os débitos referidos no "caput", relativos ao mesmo devedor, superarem, somados, o limite fixado no Art. 1º desta lei, será ajuizada nova execução fiscal, observado o prazo prescricional.

**Artigo 3º** - Excluem-se das disposições do Art. 2º desta lei: I – os débitos objeto de execuções fiscais embargadas, salvo se o executado manifestar em Juízo sua concordância com a extinção do feito sem quaisquer ônus para o Município da Estância Turística de Avaré;

II – os débitos objeto de decisões judiciais já transitadas em julgado.

**Artigo 4º** - Ficam cancelados os débitos abrangidos por esta lei quando consumada a prescrição.

**Artigo 5º** - Não serão restituídas, no todo ou em parte, quaisquer importâncias recolhidas anteriormente à vigência desta lei.

**Artigo 6º** - Esta lei entra em vigor na data de sua publicação. Prefeitura da Estância Turística de Avaré, 30 de dezembro de 2010.

**ROGÉLIO BARCHETI URRÊA**  
PREFEITO MUNICIPAL

Publicada na Secretaria da Prefeitura, na data supra

**REGINA CÉLIA MONTE DE ARAUJO VALIM**  
SECRETÁRIA ADMINISTRATIVA

## EMENDA



**Esta publicação prevalece sobre a anterior da Emenda da lei n 1442/2001**

### EMENDA MODIFICATIVA AO PROJETO DE LEI Nº 171/2010 QUE ESTIMA A RECEITA E FIXA A DESPESA DO MUNICÍPIO DE AVARÉ PARA O EXERCÍCIO DE 2011.

A Ação 3.1.90.00.00.10.122.1014.2.404 – Manutenção Serviços de castração de pequenos animais R\$ 45.000,00 (quarenta e cinco mil reais), na Secretaria Municipal de Agricultura e Abastecimento, unidade 01, passa a vigorar com a seguinte redação: 3.1.90.00.00.10.122.1014.2.404 – Manutenção Serviços de castração de pequenos animais R\$ 100.000,00 (cem mil reais). As despesas decorrentes da suplementação serão cobertas com anulação parcial da seguinte dotação orçamentária: 3.3.90.00.00 - 20.606.6001.2.320 - manutenção do parque de exposições, na Secretaria Municipal de Agricultura e Abastecimento, 02 Parque de Exposições. Sala das Sessões, 30 de dezembro de 2010

**ERNESTO FERREIRA DE ALBUQUERQUE**  
Vereador

## CONVOCAÇÃO



### EDITAL DE CONVOCAÇÃO Nº 01/2011

O Município da Estância Turística de Avaré, neste ato representado pelo Sr Rogelio Barcheti Urrêa, convoca os classificados no **Concurso Público nº 004/2010**, publicado em 28/08/2010, homologado em 20/10/2010, publicado em 23/10/2010, para o cargo de **Médico Clínico Geral-PSF**, conforme classificação abaixo descrita; para comparecerem no prazo máximo de 05 (cinco) dias úteis, a partir da data da publicação deste Edital, no Departamento de Recursos Humanos e Gestão de Pessoal, situado a Rua Rio Grande do Sul nº 1810.

O não comparecimento no prazo acima implicará na desistência da vaga.

**Class. Nome**

**001º Leopoldo Ferraro Almeida**

Estância Turística de Avaré, 04 de Janeiro de 2011.

**ROGÉLIO BARCHETI URRÊA**  
PREFEITO

**Ouvidoria Municipal:**  
**0800-7700133**



## SÃO SILVESTRE:

# Avaré encerra ano esportivo com a Prova Pedestre mais antiga do mundo em cidades do interior



Vencedoras da categoria feminina

Na noite do último dia 31 de dezembro, a Estância Turística de Avaré encerrou o ano esportivo com a realização da Prova Pedestre mais antiga do mundo em cidades do interior, a tradicional Corrida de São Silvestre, que chegou a sua 65ª edição. Foram sete categorias disputadas, batendo recorde de inscrições, dentro de um percurso de 10 mil metros pelas principais ruas centrais da cidade: Adulto Masculino (16 a 39 anos); Adulto Feminino (acima de 16 anos); Veterano A Masculino (40 a 49 anos); Veterano A Feminino (40 a 49 anos); Veterano B Masculino (50 a 59 anos); Veterano B Feminino (acima de 50 anos); e Veterano C Masculino (acima de 60 anos).

Na categoria Adulto Masculino, o vencedor foi Silvano Lima Pinto, de Indaiatuba, que correu pela equipe Bioleve Runners/Valinhos, fechando a prova com o tempo de

29m48s. A classificação geral masculino ficou assim: Silvano Lima Pinto em primeiro, Luiz Carlos Fernandes da Silva com 30m03s em segundo; Fábio do Nascimento com 30m12s em terceiro; Elias Rodrigues Bastos com 30m19s em quarto; José Saraiva Frasão Júnior com 30m23s em quinto; José Rodrigues da Fonseca com 30m32s em sexto, David Andrade de Mequista com 30m37s em sétimo; Eliezer de Jesus Santos com 30m38s em oitavo; Elessandro Aparecido de Oliveira com 30m45s em nono e Edson Pereira Souza com 30m49s em décimo.

Já a categoria geral feminina ficou assim: Maria dos Remédios Santos Memorial, de São Vicente, ficou em primeiro com o tempo de 36m50s; em segundo ficou Beatriz G.S. Nascimento com 37m48s, em terceiro ficou Jucimara Félix dos Santos com

38m32s; em quarto ficou Edneusa de Jesus Santos Dorta com 38m40s; em quinto ficou Hosana Lucena Nascimento com 39m54s; em sexto ficou Silmara Izidoro Modesto com 40m57s, em sétimo ficou Marleyde de Fátima Costa com 41m30s; em oitavo ficou Neoci Pedroso Antônio com 44m57s; em nono ficou Maria Suleide da Silva com 47m35s e em décimo ficou Valdilene Cristina dos Reis com 47m58s.

Já entre os avareenses, os que mais se destacaram foram Edvaldo Lourenço Pereira em primeiro, com 34m11s; Ulisses José de Souza em segundo com 34m31s; Merelio Ferreira Rocha em terceiro com 34m47s; Mauro Hilário da Silva em quarto com 35m51s e Jony Ferreira da Silva com 38m46s em quinto, todos da equipe Seme Delta/Art's Fibra.

Já no feminino, as atletas avareenses que



Vencedores da categoria masculina



Largada foi em frente ao Centro Administrativo

mais se destacaram foram Leticia Rocha de Oliveira em primeiro com 48m54s, da Academia Yamarashi; Fábria Manguli em segundo com 51m03s; Lindalva Soares com 53m55s da equipe Seme Delta/Art's Fi-

bra; Michele F. de Campos em quarto com 54m58s e Maria Lúcia Francisco em quinto com 55m58s.

A 65ª Corrida de São Silvestre da Estância Turística de Avaré foi uma realização da Prefeitura

através da SEME, com apoio das secretarias municipais da Saúde, Comunicação, Turismo e Transporte, Câmara de Vereadores, Polícia Militar, Guarda Municipal, Centro Avareense e imprensa em geral.



# INTENDENTES & PREFEITOS

## *Sobre os governantes de Avaré e da antiga Vila do Rio Novo*

### GESIEL JÚNIOR

A Capela do Major - como ficou conhecido primeiramente o Patrimônio de Nossa Senhora das Dores - teve na pessoa do seu principal fundador, major Victoriano de Souza Rocha, o seu primeiro dirigente. Nomeado subdelegado com a criação do Distrito Policial, a 10 de janeiro de 1866, ele assim respondeu como líder do lu-

garejo ainda sob a jurisdição política da Vila de Botucatu.

No ano seguinte, três moradores influentes - Manoel Marcellino de Souza Franco (Maneco Dionísio), José Magaldi e Antônio Bento Alves - recebem a incumbência de compor uma Junta Administrativa para cuidar dos interesses da Capela, o que comprova a influência da Igreja Católica na formação original da cidade.

Entretanto, em Avaré, em face do descuido com os arquivos municipais, muita documentação histórica perdeu-se infelizmente, o que dificulta saber com exatidão os nomes de nossos primeiros governantes e o período de suas respectivas gestões.



**Documento da antiga Intendência, datado de 1905. No destaque, Edmundo Trench: último intendente e primeiro a ser chamado de prefeito.**

### No reinado

Emancipada em 1875, tempo em que o Império centralizava a administração pública por meio da Constituição de 1824, a Vila do Rio Novo teve no major Francisco Theobaldo Pinto de Melo, o primeiro presidente de sua Câmara de Vereadores.

Quem exercia tal cargo nessa época respondia também por funções comparáveis às do atual prefeito, além dos próprios encargos como vereador e presidente do poder legislativo.

Até o fim do regime imperial, depois de Theobaldo, governaram a Vila do Rio Novo com as mesmas disposições José Pereira da Silva (1879/1880), Pedro Rocha (1881/1884), José Dionísio Franco do Prado (1885/1886) e Antônio Bento Alves (1887/1889).

## Na República Velha

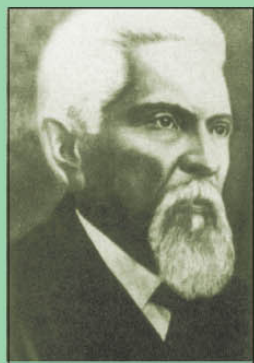

**Eduardo Lopes, primeiro chefe republicano, Joaquim Leonel Monteiro, prefeito nos anos 20 e Zezé Bastos Cruz, último líder da 1ª República**



Proclamada a República, em novembro de 1889, as câmaras municipais são dissolvidas e seus poderes, altera-



dos. Criam-se os Conselhos de Intendência e aí surge a figura do intendente, originada da expressão francesa "intendant".

signação do presidente do Estado.

Porém, continuou existindo uma coincidência, em certas ocasiões, entre o cargo de intendente e o de presidente da Câmara. Seu ocupante, com efeito, chefia simultaneamente dois poderes distintos (o executivo e o legislativo), tendo sob seu mando duas máquinas independentes uma da outra.

Em geral, o intendente era um vereador, eleito por quatro anos, que, primeiro, era escolhido por seus pares para presidir a Câmara.

Após Eduardo Lopes, ainda na chamada 1ª República, a Intendência foi exercida sucessivamente

por Antônio Gomes Amorim e José Vicente do Amaral Leite. Em 1898, assume o posto Osório Dias Baptista, seguido de Antônio Lopes de Medeiros (1898-1899), João Dias Néias (1899) e Evaristo Ramos (1900).

Em 1902 ocorre a dualidade na Intendência: Faustino de Lima Gutierrez assina como intendente de Finanças, Justiça e Instrução enquanto que Antônio Felix de Faria Albernaz, aparece como o de Obras Públicas.

Nos anos seguintes desempenham a função Antônio Júlio de Castro Guimarães e Arthur de Carvalho. De comum, todos

eles ostentam patentes da Guarda Nacional, conforme a tradição desse período.

Em 1905, entretanto, cada cidade passa a ter a sua Intendência Municipal que, aos poucos, vai sendo reconhecida e chamada como prefeitura, expressão derivada do latim "præfectura", originária da Roma Antiga e que designava a vila governada por um prefeito, em oposição aos municípios ou colônias, os quais gozavam de mais direitos.

O primeiro intendente de Avaré a ser identificado como prefeito é Edmundo Trench Júnior. Dinâmico, ele exerce seu mandato de 1905 até 1911, quando de-



# Na ditadura



**Romeu Bretas, interventor nos anos 30 e João Telles de Menezes, nomeado prefeito na transição, após a ditadura Vargas**

A Revolução de 1930 inaugura a Era Vargas, acaba com as eleições e fecha todas as casas legislativas. Os prefeitos passam então a ser indicados pessoalmente pelos interventores estaduais. O primeiro nomeado é Félix Fagundes (1930/1933), sucedido por dois

saparece misteriosamente.

Na sequência administram a cidade Ludovico Lopes de Medeiros (1912), Horácio Dias Baptista (1913), Miguel Abreu de Lima Pereira Coutinho (1914/1918), João Dias Ayres (1918), Antônio Gomes de Oliveira (1919), Lázaro Augusto do Amaral Leite (1920), Joaquim Leonel Monteiro (1921/1922), Tito de Oliveira Motta (1923), João Victor De Maria (este, eleito vice-prefeito, assume nos anos de 1924/1925) e José Bastos Cruz (1926/1930).

ex-prefeitos: Horácio Dias Baptista e José Bastos Cruz, os quais se seguram na cadeira apenas durante algumas semanas.

Entre 1934 e 1936, ainda na tentativa de redemocratização do país, José Rebouças de Carvalho chefia o executivo. Substituído por Henrique Pavão, este fica no cargo até novembro de 1937 quando o Estado Novo é instaurado. Um militar, Armando Dina, administra Avaré por poucas semanas até ser indicado Públio Pimentel. Este permanece como prefeito até junho de 1938.

Ao longo desse regime discricionário a cidade é governada entre 1938 e 1941 por Romeu Bretas (nomeado pelo interventor Adhemar de Barros) e por Diamantino Monteiro da Gama. Ambos exercem, segundo as diretrizes do chamado "Governo Provisório", "todas as funções executivas e legislativas para o bom desempenho dos cargos respectivos e regu-



**Fernando Cruz Pimentel: três vezes eleito, governou Avaré durante 14 anos**

larização e eficiência dos serviços municipais".

Finda a ditadura Vargas, em 1945 uma nova Constituição muda o estado de direito. Um técnico, João Telles de Menezes (1907-1949), é designado para administrar o município pelo embaixador Mace-

do Soares, que governava o Estado. Ele fica no cargo por quase dois anos e é substituído em 1947 por Bretas, que fica à frente do executivo até a retomada do processo democrático, por indicação do governador Adhemar de Barros, seu amigo pessoal.

# Na democracia



**Antônio Ferreira Inocêncio, primeiro a eleger-se após a ditadura Vargas**

A partir de 1947 as eleições passam ao controle da Justiça Eleitoral, permitindo que a vontade do povo, exercida nas urnas, fosse respeitada.

Sagra-se vencedor do primeiro pleito promovido democraticamente o advogado Antônio Ferreira Inocêncio. Ele governa no quadriênio de 1948 a 1951. É sucedido por Romeu Bretas, que volta ao governo desta vez por via direta, eleito para o quadriênio 1952/1955.

Sucedido Bretas o médico Paulo Araújo Novaes (1956/1959), seguido pelo dentista Misael Euphrásio Leal (1960/1963). No mandato seguinte, Novaes se reelege, período em que ocorre o golpe militar de 1964 e muitas liberdades são suprimidas.

Em 1968 o cirurgião-dentista Fernando Cruz Pimentel concorre como candidato único e começa uma carreira vitoriosa. Quatro anos depois Misael se reelege. Ambos alternam-se, pois Pimentel vence as eleições de 1976 e seu mandato é prorrogado por dois anos.

Em 1982 o médico Paulo Dias Novaes eleger-se para uma gestão de seis anos, sendo sucedido em 1988 pelo antecessor, Pimentel, recordista na ocupação da cadeira de prefeito, num total de catorze anos. Sucedem-no, já na nova ordem constitucional, Miguel Paulucci (1983/1986), Joselyr Silvestre (1997/2000) e Wagner Bruno (2001/2004).

Reeleito, Silvestre toma posse em 2005, mas não completa o mandato: é cassado judicialmente por improbidade administrativa em agosto de 2008. Em seu lugar assume a médica Lillian Manguli, primeira mulher a chefiar o executivo na história avarense, função exercida de maneira discreta pelo espaço de apenas quatro meses.



**Lillian Manguli, primeira mulher no executivo**



ANO NOVO:

# Missa Campal, queima de fogos e Show da Virada marcam a passagem para 2011



*Padre Milton celebrou a Missa*

Foi com muita alegria e fé que Avaré se despediu de 2010 e comemorou a chegada do novo ano. Na Praça da Paz, em frente ao Cristo Redentor, aconteceu a Missa Campal celebrada pelo padre Milton Perreti, na Paróquia de São Pedro, com colaboração do Grupo de Oração Três Marias.

Após a missa, um telão exibiu a contagem regressiva e uma chuva de fogos coloriu os céus de Avaré, num verdadeiro show de luzes e cores, marcando assim a entrada de um novo ano. Em certos momentos, os fogos formavam uma coroa atrás da cabeça do Cristo Redentor, num raro

momento de beleza.

Durante a missa, no Largo São João aconteceu o Show da Virada, que foi animado por DJ Murilo Reis, pela dupla Pedro e Fábio e pela banda Conexão Pirata, animando a noite dos avarenses, que permaneceram festejando no local madrugada adentro.



*Fogos coloriram o Cristo Redentor*



*Banda Conexão Pirata*

**COMBATER A DENGUE É UM DEVER MEU, SEU E DE TODOS.**

**A DENGUE PODE MATAR.**



**MANTENHA O SACO DE LIXO BEM FECHADO E FORA DO ALCANCE DE ANIMAIS ATÉ O RECOLHIMENTO PELO SERVIÇO DE LIMPEZA URBANA.**

Procure logo um serviço de saúde em caso dos seguintes sintomas: febre com dor de cabeça e dor no corpo.

**Ouvidoria Municipal:  
0800-7700133**



**CONCURSO PÚBLICO****EDITAL DE HOMOLOGAÇÃO DE CONCURSO PÚBLICO 006/2010**

DISPÕE SOBRE A HOMOLOGAÇÃO DO CONCURSO PÚBLICO 006/2010 REALIZADO NO DIA 12/12/2010.

A Prefeitura da Estância Turística de Avaré, Estado de São Paulo, à vista do Resultado Final apresentado pela Comissão, **HOMOLOGA** o Concurso Público n.º 006/2010, para preenchimento dos cargos: **ADI - AUXILIAR DE DESENVOLVIMENTO INFANTIL, PROFESSOR DE EDUCAÇÃO BÁSICA I, PEB II - EDUCAÇÃO ARTÍSTICA E PROFESSOR DE EDUCAÇÃO BÁSICA I - PNE**, realizado no dia 12 de dezembro de 2010. A convocação se dará de acordo com as necessidades da administração através de Edital específico publicado em jornal de circulação local, afixação em local próprio no Centro Administrativo Municipal, ou através de carta a ser emitida pela Prefeitura Municipal, via correio com aviso de recebimento.

REGISTRE-SE,

PUBLIQUE-SE

E

CUMPRE-SE.

Avaré /SP, 06 de janeiro de 2011.

**ROGÉLIO BARCHETTI URRÊA**  
Prefeito

**EDITAL DE HOMOLOGAÇÃO DE CONCURSO PÚBLICO 007/2010**

DISPÕE SOBRE A HOMOLOGAÇÃO DO CONCURSO PÚBLICO 007/2010 REALIZADO NO DIA 12/12/2010.

A Prefeitura da Estância Turística de Avaré, Estado de São Paulo, à vista do Resultado Final apresentado pela Comissão, **HOMOLOGA** o Concurso Público n.º 007/2010, para preenchimento dos cargos: **PROFESSOR DE EDUCAÇÃO BÁSICA I E PROFESSOR DE EDUCAÇÃO BÁSICA I - PNE**, realizado no dia 12 de dezembro de 2010. A convocação se dará de acordo com as necessidades da administração através de Edital específico publicado em jornal de circulação local, afixação em local próprio no Centro Administrativo Municipal, ou através de carta a ser emitida pela Prefeitura Municipal, via correio com aviso de recebimento.

REGISTRE-SE,

PUBLIQUE-SE

E

CUMPRE-SE.

Avaré /SP, 06 de janeiro de 2011.

**ROGÉLIO BARCHETTI URRÊA**  
Prefeito

# VESTIBULAR FREA 16 DE JANEIRO

**Artes**  
**Ciências Biológicas**  
**Educação Física**  
**Física**  
**Geografia**

**História**  
**Letras**  
**Matemática**  
**Pedagogia**  
**Química**

## MENSALIDADES A PARTIR DE R\$ 220,00

### INSCRIÇÕES ABERTAS

[www.frea.edu.br](http://www.frea.edu.br)  
(14) 3711 1828

**A tradição é nossa.  
A oportunidade é sua.**

**EDITAL DE DIVULGAÇÃO DE RESULTADO FINAL  
CONCURSO PÚBLICO 006/2010**

A Prefeitura da Estância Turística de Avaré, Estado de São Paulo, torna pública a relação dos aprovados no Concurso Público realizado no dia 12 de dezembro de 2010, para os cargos de **ADI - AUXILIAR DE DESENVOLVIMENTO INFANTIL, PROFESSOR DE EDUCAÇÃO BÁSICA I, PEB II - EDUCAÇÃO ARTÍSTICA E PROFESSOR DE EDUCAÇÃO BÁSICA I - PNE**, classificados em ordem decrescente de notas, conforme Edital de Concurso Público 006/2010, de 28 de outubro de 2010, a saber:

ADI - AUXILIAR DE DESENVOLVIMENTO INFANTIL

CLASS.	NOTA	NOME	INSCRICAO	P.Obj.	TITULO
1º	80,00	VILMA CARDOSO NUNES MARATA	000020214	80,00	0,0000
2º	77,50	GLAUCIA VANUSA MARQUES DA CUNHA	000020982	67,50	10,0000
3º	75,00	GIOVANA JODAS PRECIPITO BERTIE	000020340	75,00	0,0000
4º	72,50	THULLIANE DE SOUZA SANT ANA	000020112	72,50	0,0000
5º	70,00	ADRIANA MARIA SOARES	000020864	70,00	0,0000
6º	67,50	MARCIA MAGNA DA SILVEIRA DUTRA PEROTO	000020433	67,50	0,0000
7º	65,00	MARIA LEONOR GARCIA	000020631	65,00	0,0000
8º	65,00	DEBORA ALVES	000021042	65,00	0,0000
9º	65,00	MILENE CRISTINA CURTO ROSA	000020712	65,00	0,0000
10º	65,00	ANGELA CAROLINE SERRANO MARTINS	000020208	65,00	0,0000
11º	62,50	MARIA APARECIDA SERODIO TANIGUCHI	000020599	62,50	0,0000
12º	62,50	IVETE APARECIDA DA SILVA	000020328	62,50	0,0000
13º	62,50	CRISTINA DE JESUS MARTINS	000021162	62,50	0,0000
14º	62,50	MARCIA MARIA VIDAL GIACOMINI	000021180	62,50	0,0000
15º	62,50	APARECIDA PEREIRA DOS SANTOS	000020529	62,50	0,0000
16º	62,50	CAMILA DE FATIMA INOCENCIO ROSARIO	000020246	62,50	0,0000
17º	60,00	IONE GUIMARAES DE OLIVEIRA	000020640	60,00	0,0000
18º	60,00	KYOKA FUSSE	000020341	60,00	0,0000
19º	60,00	MARIA CECILIA DA SILVA	000020821	60,00	0,0000
20º	60,00	RAGDA CRISTINA ALVES LEME	000020079	60,00	0,0000
21º	60,00	APARECIDA RONDAO	000020263	60,00	0,0000
22º	60,00	LEILA SEGALA MERLIN DE LIMA	000020882	50,00	10,0000
23º	60,00	JULIETE GAMBINI SODRE	000020048	60,00	0,0000
24º	60,00	VANESSA APARECIDA PRESTIA DA SILVA	000020285	60,00	0,0000
25º	60,00	ELZIMAR FERREIRA BENINI	000020126	60,00	0,0000
26º	60,00	SIMONE ALVES	000021203	60,00	0,0000
27º	60,00	BEATRIZ APARECIDA SALGADO	000021196	60,00	0,0000
28º	60,00	ADRIANA RODRIGUES PIMENTEL	000020158	60,00	0,0000
29º	57,50	EUNICE ESTEVES BALESTERO DE OLIVEIRA	000020226	57,50	0,0000
30º	57,50	APARECIDA ESPOSITO PINA MILANI	000020338	57,50	0,0000
31º	57,50	ROSEMEIRE CORREA MEDOLA SANTOS	000020622	57,50	0,0000
32º	57,50	IOLANDA FELIX FERREIRA	000020963	57,50	0,0000
33º	57,50	MARTA APARECIDA SOARES	000020375	57,50	0,0000
34º	57,50	MARIA BENEDITA BENTO	000020999	57,50	0,0000
35º	57,50	SANDRA MARTA DA COSTA FERREIRA	000020682	57,50	0,0000
36º	57,50	LUCIANA CUNHA	000020101	57,50	0,0000
37º	57,50	JOSE MARCELO DE LIMA	000020413	57,50	0,0000
38º	57,50	LUCIANA ANICEZIO	000020118	57,50	0,0000
39º	57,50	ANA ROBERTA MARTINI	000020590	57,50	0,0000
40º	57,50	KEITY ELIANE DE ALMEIDA BARROS	000020094	57,50	0,0000
41º	57,50	IZA MARA LOPES	000020225	57,50	0,0000
42º	57,50	TESLER DA SILVA	000020925	57,50	0,0000
43º	57,50	REGIANE BATISTA	000020926	57,50	0,0000
44º	55,00	LUZIA FRANCISCO ROSA PIMENTEL	000020806	55,00	0,0000
45º	55,00	CLAUDIA REGINA NASCIMENTO DE BARROS	000020498	55,00	0,0000
46º	55,00	VANESKA LACERDA VIVAN CAVALARI	000020098	55,00	0,0000
47º	55,00	DANIELA CRISTINA RODRIGUES DE CAMPOS	000021251	55,00	0,0000
48º	55,00	LIDIONETE RODRIGUES DA ROCHA	000020480	55,00	0,0000
49º	55,00	PATRICIA LARA ATHANAZIO	000020837	55,00	0,0000
50º	55,00	ANA CARLA NAVARRO PAULINO	000020903	55,00	0,0000
51º	55,00	GEOVANIA KARLA DA SILVA	000021194	55,00	0,0000
52º	55,00	MARCELA CRISTINA LOPES DE CAMPOS	000020167	55,00	0,0000
53º	55,00	ANA PRISCILA RODRIGUES	000020816	55,00	0,0000
54º	52,50	CLAUDIA GUIMARAES	000020858	52,50	0,0000
55º	52,50	ZULENE FERNANDES DE ALENCAR	000020147	52,50	0,0000
56º	52,50	MARA SILVIA LOPES	000020423	52,50	0,0000
57º	52,50	LUCIA HELENA DE SOUZA	000021023	52,50	0,0000
58º	52,50	SUELI DE SOUZA LIMA	000021125	52,50	0,0000
59º	52,50	MARTA APARECIDA RAMOS	000020604	52,50	0,0000
60º	52,50	ANA LUIZA RIBEIRO BRAGA DE OLIVEIRA	000021201	52,50	0,0000
61º	52,50	GRAZIELE LOPES DE OLIVEIRA	000020910	52,50	0,0000
62º	52,50	FABIANA DA SILVA FIDELIS	000021178	52,50	0,0000
63º	52,50	VALDIANA VIEIRA SENARIO	000021015	52,50	0,0000
64º	52,50	ANA PAULA MIGUEL DE OLIVEIRA	000020455	52,50	0,0000
65º	50,00	CECILIA ALVES NUNES	000021143	50,00	0,0000
66º	50,00	WILMA MARIA LOPES	000021037	50,00	0,0000
67º	50,00	LOURDES DE FATIMA POCALI	000020545	50,00	0,0000
68º	50,00	REGINA CELIA LEME DA CUNHA	000021044	50,00	0,0000
69º	50,00	ODETE MARTINS MARTINHO	000021112	50,00	0,0000
70º	50,00	ADRIANA APARECIDA DUTRA	000020811	50,00	0,0000
71º	50,00	ELISANGELA APARECIDA DE PAULA THIMOTEO	000020615	50,00	0,0000
72º	50,00	RENATA HELENA PEREIRA ROCHA	000020005	50,00	0,0000
73º	50,00	CARLA EDUARDA FERREIRA	000020427	50,00	0,0000
74º	50,00	ANA CAROLINA ANSELMO	000020421	50,00	0,0000
75º	50,00	ALESSANDRA LIDIA SANTOS	000020412	50,00	0,0000
76º	50,00	SHEILA MIRIAN DE OLIVEIRA	000020387	50,00	0,0000
77º	50,00	ZULMA DO NASCIMENTO ALVES COUTINHO	000020648	50,00	0,0000
78º	50,00	AMANDA APARECIDA DA SILVA	000020666	50,00	0,0000
79º	50,00	DANIELLE DE LIMA ESTANELI	000020798	50,00	0,0000
80º	50,00	ANA CLAUDIA CALIXTO	000020446	50,00	0,0000
81º	50,00	OLIVIA TONON MARTINS	000020130	50,00	0,0000
82º	50,00	ELYARA SUELLEN BARBOZA	000020193	50,00	0,0000
83º	50,00	CELIA REGINA FERREIRA PIMENTEL	000021153	50,00	0,0000
84º	50,00	HELOISA GOES BARBOSA	000020401	50,00	0,0000
85º	50,00	QUEREN LEITA DOS SANTOS	000021151	50,00	0,0000

PROFESSOR DE EDUCAÇÃO BÁSICA I

CLASS.	NOTA	NOME	INSCRICAO	P.Obj.	TITULO
--------	------	------	-----------	--------	--------



1°	92,50	MARIA SILVIA MORI	000020641	82,50	10,0000	107°	72,50	MARCIA RIGHI DE ANDRADE	000020772	72,50	0,0000
2°	92,50	MARCELO DIAS MARTINEZ	000020583	82,50	10,0000	108°	72,50	PRISCILA DOS SANTOS HUNGRIA	000020299	62,50	10,0000
3°	90,00	ROBERTA SBRAGIA AURANI	000020177	80,00	10,0000	109°	72,50	ISABEL CRISTINA MORETI MARIANO DE OLIVEIRA	000021095	62,50	10,0000
4°	90,00	MARIANA VERPA	000020140	80,00	10,0000	110°	72,50	GILMARA ABREU VIANA	000020122	62,50	10,0000
5°	90,00	GABRIELA AMERICA ROCHA DE OLIVEIRA LEITE	000020056	80,00	10,0000	111°	72,50	MARCIA MAGNA DA SILVEIRA DUTRA PEROTO	000020432	72,50	0,0000
6°	87,50	EZENILDA VIANA MADRUGA	000020970	77,50	10,0000	112°	72,50	JULIANA RIOS ROSSI LIMA	000020116	62,50	10,0000
7°	87,50	APARECIDA DE FATIMA JERONYMO LIMA	000020762	77,50	10,0000	113°	72,50	VALDINEIA PIRES BATISTA	000020703	72,50	0,0000
8°	87,50	TANIA APARECIDA SILVEIRA	000020487	77,50	10,0000	114°	72,50	IVAN CAMPOS DE RAMOS	000020832	72,50	0,0000
9°	85,00	RENATA BRUNO MAGLIANO	000021210	75,00	10,0000	115°	72,50	ADRIANA GARCIA LOPES DA FONSECA	000020117	62,50	10,0000
10°	85,00	EDNA MARIA DE AZEVEDO MACEDO	000020512	75,00	10,0000	116°	72,50	MIRIAM ODYNEUA GIANOTTI BARONETTO	000020575	62,50	10,0000
11°	85,00	GIANE ABREU UEMA	000020318	75,00	10,0000	117°	72,50	ROSELY CORDEIRO	000020514	62,50	10,0000
12°	85,00	CELSO MELO DE OLIVEIRA	000021184	85,00	0,0000	118°	72,50	CLAUDINEIA DAS GRACAS BATISTA BENINI	000020032	62,50	10,0000
13°	85,00	FABIANA APARECIDA CYRINO ZEQUI	000020534	75,00	10,0000	119°	72,50	JOANA ANDREIA LOPES	000020693	72,50	0,0000
14°	85,00	MARIA ROSA BUENO CARDOSO SIMÕES	000020461	75,00	10,0000	120°	72,50	CLAUDETE SIRLEI HENSCHER	000021195	72,50	0,0000
15°	85,00	DANIELA ALTAPINI BATISTA	000020036	75,00	10,0000	121°	72,50	ROBERTA APARECIDA DO NASCIMENTO SIQUEIRA	000020812	72,50	0,0000
16°	85,00	ANDREIA DE CASSIA BATISTA	000020013	75,00	10,0000	122°	72,50	ELAINE DAS GRACAS PINTO ALVES	000020732	62,50	10,0000
17°	85,00	RENATA BAGALI LOURENCO	000020001	75,00	10,0000	123°	72,50	LEILA SEGALA MERLIN DE LIMA	000020883	62,50	10,0000
18°	82,50	ANUNCIATA APARECIDA DE OLIVEIRA SOUZA	000020523	72,50	10,0000	124°	72,50	VIVIANE CRISTINA ROBERTO	000020995	72,50	0,0000
19°	82,50	MARIA TEREZINHA CONTI PAULINO	000021177	72,50	10,0000	125°	72,50	MARISTELA CALDEIRA	000020027	72,50	0,0000
20°	82,50	MARIA ANGELICA PEREIRA DA SILVA MONTANHA	000020104	72,50	10,0000	126°	72,50	RENATO DE LIMA CARVALHO	000020924	72,50	0,0000
21°	82,50	BEATRIZ DE VALEGA	000020154	72,50	10,0000	127°	72,50	KARINA DE SOUZA LEME	000020336	62,50	10,0000
22°	82,50	NIVIA PATRICIA CRUZ DE SOUZA	000020035	82,50	0,0000	128°	72,50	ANA PAULA DE OLIVEIRA	000020064	72,50	0,0000
23°	82,50	LUCILENE COSTA DE OLIVEIRA SILVESTRE	000020206	72,50	10,0000	129°	72,50	PRISCILA APARECIDA DE FREITAS FERNANDES	000020759	72,50	0,0000
24°	82,50	TATIANA REGINA RAMOS MARQUES	000020516	82,50	0,0000	130°	72,50	ALESSA REGINA CARNIETTO	000020783	72,50	0,0000
25°	82,50	ELAINE REGINA CRUZ	000020041	72,50	10,0000	131°	72,50	LUIZ HENRIQUE ALVES CRUZ JUNIOR	000020261	72,50	0,0000
26°	82,50	ELAINE CRISTINA DA SILVA	000020257	82,50	0,0000	132°	72,50	ISAIAES DIOGENES DA SILVA	000020088	72,50	0,0000
27°	82,50	ANDREIA ALVES SOARES	000020780	62,50	20,0000	133°	72,50	MICHELLE CAROLINE PASCHOALIN LOYOLA	000020145	72,50	0,0000
28°	82,50	FABIANA DE ALMEIDA COUTO	000020151	72,50	10,0000	134°	72,50	TIAGO JEREMIAS MOREIRA	000020068	72,50	0,0000
29°	82,50	JOCELITA FIORUCI GARCIA	000020146	72,50	10,0000	135°	72,50	ANDREIA CARDOSO DALTIO	000021047	72,50	0,0000
30°	82,50	JULIANA AIRES DA NOBREGA	000020060	72,50	10,0000	136°	72,50	DANIELI CRISTIANE LUIZ	000020700	72,50	0,0000
31°	82,50	ANA CAROLINA CAMPOS DOS SANTOS	000020127	72,50	10,0000	137°	72,50	CLEONILDA DA CONCEICAO MACHADO	000020058	72,50	0,0000
32°	80,00	SONIA MARIA DIAS MARTINEZ	000020585	70,00	10,0000	138°	70,00	CECILIA ALVES NUNES	000020647	70,00	0,0000
33°	80,00	MARIA CRISTINA MANTOVANI BARLATTI	000020776	70,00	10,0000	139°	70,00	EUNICE ESTEVES BALESTERO DE OLIVEIRA	000020231	70,00	0,0000
34°	80,00	ALESSANDRA GIOVANA BAGALI ALCANTARA	000020947	70,00	10,0000	140°	70,00	ROSANGELA APARECIDA ZANELA ALVES	000020673	60,00	10,0000
35°	80,00	FLORIANA DE FATIMA OLIVEIRA	000020300	80,00	0,0000	141°	70,00	ROSEMARI DE JESUS	000021190	70,00	0,0000
36°	80,00	CARMELA LOPES ALVES DE OLIVEIRA	000021099	80,00	0,0000	142°	70,00	VERA LUCIA GREGUER RIBEIRO	000021212	60,00	10,0000
37°	80,00	ADRIANA CONTINI BARRETO	000020416	70,00	10,0000	143°	70,00	EDNA DE FATIMA EVARISTO	000020658	60,00	10,0000
38°	80,00	ANGELA CRISTINA MOREIRA	000020025	80,00	0,0000	144°	70,00	SILVIA APARECIDA SILVESTRE	000020661	60,00	10,0000
39°	80,00	SILVIA APARECIDA LUIZ	000020138	80,00	0,0000	145°	70,00	MARIA DENISE MACHADO DA SILVA BARBOSA	000020321	70,00	0,0000
40°	80,00	JULIANA DA SILVA TAVARES	000020346	80,00	0,0000	146°	70,00	ERLENE SILVA DE ANDRADE	000021001	60,00	10,0000
41°	80,00	JULIANA DALCIN LIMA	000020550	70,00	10,0000	147°	70,00	SIMONE REGINA MOREIRA DO NASCIMENTO	000020495	60,00	10,0000
42°	77,50	ROSELI PIRES DE ALMEIDA CONTRATRES	000020298	67,50	10,0000	148°	70,00	LUCIA HELENA DE SOUZA	000021024	70,00	0,0000
43°	77,50	DOMITILA TERESINA DE CASTRO MEDAGLIA	000020280	77,50	0,0000	149°	70,00	LUDMILLA SILVEIRA DE ALMEIDA	000020506	70,00	0,0000
44°	77,50	MARLI DALVA MARIANO	000020582	67,50	10,0000	150°	70,00	VALDELI APARECIDA DA SILVA ROBERTO	000020408	60,00	10,0000
45°	77,50	REGINA APARECIDA GOMES DA SILVA	000020987	67,50	10,0000	151°	70,00	IVAN FRANCISCO MEDEIROS	000020017	70,00	0,0000
46°	77,50	SUELI APARECIDA PRADO DE SOUZA	000020303	67,50	10,0000	152°	70,00	SIMONE APARECIDA DE LIMA	000020307	70,00	0,0000
47°	77,50	SANDRA TEREZINHA GOMES POLLO	000020365	67,50	10,0000	153°	70,00	ELIANE CRISTINA NOGUEIRA ELEODORO	000020626	70,00	0,0000
48°	77,50	ALESSANDRA OLIVEIRA MOURA	000020651	67,50	10,0000	154°	70,00	CAMILA INACIO DE OLIVEIRA	000020306	70,00	0,0000
49°	77,50	ORISVANDA CORDEIRO	000020515	67,50	10,0000	155°	70,00	VANESSA CARVALHO	000021079	60,00	10,0000
50°	77,50	GIZELE ADRIANI RENOFIO FERNANDES	000020992	67,50	10,0000	156°	70,00	MICHELLE FERNANDA SPADIN	000021208	70,00	0,0000
51°	77,50	VALDINEI FRANCISCO	000020546	77,50	0,0000	157°	70,00	AMANDA ALVES ESTEVES	000020733	70,00	0,0000
52°	77,50	MARIA BIBIANA DAS DORES SILVA	000020467	67,50	10,0000	158°	70,00	JAQUELINE ANGELA FIRMINO	000020422	70,00	0,0000
53°	77,50	VALERIA DE PAULA	000020149	77,50	0,0000	159°	70,00	ANGELICA PATRICIA RICARDO BARBOSA	000020224	70,00	0,0000
54°	77,50	DANIELE PEREIRA VARRASCHIN	000020011	67,50	10,0000	160°	70,00	CAMILO BRARDA CORREA	000020019	70,00	0,0000
55°	77,50	JULIANA FELIX FERREIRA PEREIRA	000020329	77,50	0,0000	161°	70,00	VANIA CAMPIDELLI- PNE	000020571	60,00	10,0000
56°	77,50	AMANDA CRISTINA PEREIRA	000020194	77,50	0,0000	162°	70,00	JULIANA FERNANDES MARTINS FREITAS	000020096	70,00	0,0000
57°	77,50	MICHELLE ALINE DOS SANTOS	000021126	77,50	0,0000	163°	70,00	CLARINEIA MARIA RINALDI	000020541	70,00	0,0000
58°	77,50	PENELOPE PEDROSO GONCALVES	000020283	67,50	10,0000	164°	70,00	MARCOS JOSE VENANCIO LOPES ALVARES	000021198	70,00	0,0000
59°	77,50	CARLA PEREIRA COSTA DA SILVA	000020717	67,50	10,0000	165°	70,00	CLEONICE BATISTA	000020302	60,00	10,0000
60°	77,50	ANA PAULA COELHO CAPELIM	000020174	67,50	10,0000	166°	70,00	DENISE DE FATIMA DOMINGUES	000020095	70,00	0,0000
61°	77,50	MARIANA NATAL PRIETO	000020731	77,50	0,0000	167°	70,00	CAMILA TAVARES BENTO	000020428	60,00	10,0000
62°	77,50	DANIELE APARECIDA ROCHA TORELO	000020059	67,50	10,0000	168°	70,00	LEDA MARIA DINIZ YOYART	000020402	70,00	0,0000
63°	77,50	CELINA TEGANI ARAUJO	000020504	77,50	0,0000	169°	70,00	CAMILA DE LIMA NOGUEIRA PADILHA	000020228	60,00	10,0000
64°	77,50	ELIEGE BATISTA DE OLIVEIRA	000020426	77,50	0,0000	170°	70,00	MATEUS VALENTINO VIVEIROS	000020254	70,00	0,0000
65°	75,00	ROSA MARIA PEREIRA SILVESTRE	000020203	65,00	10,0000	171°	70,00	WILMA CORREA CAMPOS	000020624	70,00	0,0000
66°	75,00	AURELICE APARECIDA DA SILVA	000020023	75,00	0,0000	172°	70,00	NATALIA DA SILVA	000020716	60,00	10,0000
67°	75,00	APARECIDA DA PENHA MONDINI COSTA	000020559	65,00	10,0000	173°	70,00	ANA PAULA NOGUEIRA COIMBRA	000021010	60,00	10,0000
68°	75,00	RITA MARIA TINTI DA SILVA	000020369	75,00	0,0000	174°	70,00	SILVANA MAITANO	000020192	60,00	10,0000
69°	75,00	SONIA FATIMA DE OLIVEIRA MACHADO	000020691	65,00	10,0000	175°	67,50	BENEDITA APARECIDA BATISTA DE CASTRO	000020124	57,50	10,0000
70°	75,00	NEUSA APARECIDA GOMES ALVES	000021220	65,00	10,0000	176°	67,50	NILZA SILVEIRA DE OLIVEIRA	000020470	67,50	0,0000
71°	75,00	ROSELI DE CASSIA TAVARES SILVA	000020278	65,00	10,0000	177°	67,50	IGNEZ DIAS	000020950	57,50	10,0000
72°	75,00	MARLENE RODRIGUES DE ALMEIDA	000020517	65,00	10,0000	178°	67,50	MARTA LUCIA SACRAMENTO VILELA	000020162	67,50	0,0000
73°	75,00	SANDRA TERESINHA ZECHEL	000020111	65,00	10,0000	179°	67,50	IZABEL AGUERA GARCIA	000020746	67,50	0,0000
74°	75,00	SELLA HELENA CALDEIRA PAREJA	000020718	65,00	10,0000	180°	67,50	CATHARINA BENEDETTI PEREIRA	000020155	57,50	10,0000
75°	75,00	SILVANA CRISTINE RAMOS DA SILVA FERREIRA	000020185	65,00	10,0000	181°	67,50	CLOVIS MAITANO	000020195	57,50	10,0000
76°	75,00	RITA DE CASSIA PIRES MARTINS	000020538	65,00	10,0000	182°	67,50	MARIA APARECIDA CINEL	000020394	57,50	10,0000
77°	75,00	LUCIANA CRISTINA ALVES CRUZ	000021033	75,00	0,0000	183°	67,50	EUNICE ANTONIA DE OLIVEIRA RIBEIRO	000020502	57,50	10,0000
78°	75,00	SANDRA APARECIDA DE ALMEIDA LARA	000020083	75,00	0,0000	184°	67,50	SANDRA MARIA ZANARDI MARTINS	000020843	57,50	10,0000
79°	75,00	MEIRE CRISTINA LOURENCO	000020282	65,00	10,0000	185°	67,50	ROZINETE CASTRO SILVA	000020906	67,50	0,0000
80°	75,00	ANALU MENCK PRUDENCIO ESQUEZARO	000020547	65,00	10,0000	186°	67,50	ROSELI MARIANO MONTANHA	000020554	57,50	10,0000
81°	75,00	ELIANI TELES DE OLIVEIRA	000020675	75,00	0,0000	187°	67,50	NADIME APARECIDA MARQUES CASAGRANDE	000020356	57,50	10,0000
82°	75,00	REGIANE DOS SANTOS	000020813	75,00	0,0000	188°	67,50	ZADILEO ZANLUCKI	000020653	57,50	10,0000
83°	75,00	ROBERTA INESSA LANCA RAMOS	000020189	75,00	0,0000	189°	67,50	ANA PAULA RADO DONNINI	000020063	57,50	10,0000
84°	75,00	SIMONE DE FATIMA BENEDITE	000020235	65,00	10,0000	190°	67,50	SILVANA CELIA DA SILVA PRATA	000020709	57,50	10,0000
85°	75,00	ELAINE APARECIDA MUNHOZ	000020134	65,00	10,0000	191°	67,50	CLAUDIA ELAINE SEXTARO	000020635	67,50	0,0000
86°	75,00	SANDRA REGINA ALVES VIEIRA	000020015	65,00	10,0000	192°	67,50	MARCIA CRISTIANE BIAZON MARTINEZ	000020825	57,50	10,0000
87°	75,00	DEBORA FIORATO CARDIA DE CASTRO	000021236	75,00							



214°	67,50	PATRICIA DE FATIMA ANDRADE	000020672	57,50	10,0000	321°	60,00	MARTA MARIA DA SILVA BATISTA	000021073	60,00	0,0000
215°	67,50	JOICE APARECIDA FOGACA FERNANDES	000020859	57,50	10,0000	322°	60,00	NELI MARIA DE ALMEIDA PANCIONE	000021213	50,00	10,0000
216°	67,50	BEATRIZ BERENICE BASSETO	000020399	67,50	0,0000	323°	60,00	CLAUDIA MARIA NEGRAO INACIO	000020654	60,00	0,0000
217°	65,00	MARIA DE LOURDES BELFORT TEIXEIRA DA SILVA	000020804	65,00	0,0000	324°	60,00	LUCIA HELENA CLETO	000020286	50,00	10,0000
218°	65,00	APARECIDA DE FATIMA INOCENCIO	000020558	65,00	0,0000	325°	60,00	ELIANA CRISTINA MORAES MENDES DE GODOY	000020187	50,00	10,0000
219°	65,00	JUDITH LEITE DA CONCEICAO	000021048	65,00	0,0000	326°	60,00	ANA MARIA BARBOSA LOBEIRO	000020943	50,00	10,0000
220°	65,00	ALMERINDA PELENTIER	000020913	55,00	10,0000	327°	60,00	ANGELINA IGLESIAS	000020080	60,00	0,0000
221°	65,00	ROSELY MESSIAS ROCHA SANTOS GIANTOMASO	000020281	65,00	0,0000	328°	60,00	DALVA CRISTINA DE MOURA ROCHA DA FONSECA	000020727	50,00	10,0000
222°	65,00	JOVELINA DIAS DA CRUZ PIMENTEL	000020466	65,00	0,0000	329°	60,00	CASSIA REGINA MOREIRA BORGES CARDOZO	000020865	60,00	0,0000
223°	65,00	MARIA CREUSA DONIZETE DE OLIVEIRA	000021052	65,00	0,0000	330°	60,00	GILDA GARCIA	000020594	60,00	0,0000
224°	65,00	MARILDA DIAS QUINTILIANO	000020175	55,00	10,0000	331°	60,00	CATIA CILENE DE MORAES	000021157	60,00	0,0000
225°	65,00	KATIA REGINA FERNANDES	000020567	65,00	0,0000	332°	60,00	MARIA LEONOR GARCIA	000020632	60,00	0,0000
226°	65,00	ELIANA FERREIRA DE OLIVEIRA	000020602	65,00	0,0000	333°	60,00	FERNANDA HELAINE DE LIMA	000020785	60,00	0,0000
227°	65,00	ELIANA INFANTE	000020643	65,00	0,0000	334°	60,00	LEILA CRISTINA FERNANDES SANTOS	000020623	60,00	0,0000
228°	65,00	APARECIDO VICENTE VIEIRA	000021224	55,00	10,0000	335°	60,00	SANDRA APARECIDA DOS SANTOS REIS	000020978	60,00	0,0000
229°	65,00	ELIANE DE AVELAR	000020836	65,00	0,0000	336°	60,00	ANDREIA CRISTINA PEDRO	000020236	60,00	0,0000
230°	65,00	ELIANA PEREIRA	000021120	65,00	0,0000	337°	60,00	ADRIANA FERREIRA CAMPOS	000020490	60,00	0,0000
231°	65,00	ANA DE LOURDES MIONI NAKAMURA	000020743	65,00	0,0000	338°	60,00	VANESKA LACERDA VIVAN CAVALARI	000020097	60,00	0,0000
232°	65,00	VILMA CARDOSO NUNES MARATA	000020215	65,00	0,0000	339°	60,00	TERESINHA LUCIANA NOGUEIRA DANIEL	000020382	60,00	0,0000
233°	65,00	MARA SILVIA LOPES	000020425	65,00	0,0000	340°	60,00	CINTIA APARECIDA COSTA	000020384	60,00	0,0000
234°	65,00	ADEMIR MARTINS DA SILVA	000020182	65,00	0,0000	341°	60,00	IVANILDA APARECIDA MOLINA	000020208	60,00	0,0000
235°	65,00	ALEXANDRA PRINCIPE AIRES HOMEM DE MELLO	000020271	65,00	0,0000	342°	60,00	ANA PAULA DE ARAUJO	000020630	60,00	0,0000
236°	65,00	CARINA JOSSIANE DE ALMEIDA FRAGOZO	000020092	65,00	0,0000	343°	60,00	ANA PAULA PEREIRA PANCIONI	000020820	60,00	0,0000
237°	65,00	MARIA DA CONCEICAO PEREIRA CORDEIRO	000020697	65,00	0,0000	344°	60,00	SILMARA APARECIDA SANTIAGO DE OLIVEIRA	000020774	60,00	0,0000
238°	65,00	MARTA BEATRIZ FRANCISCO MARSOLETA	000020771	65,00	0,0000	345°	60,00	FABIANA DAS DORES SILVA	000020620	60,00	0,0000
239°	65,00	ELAINE CRISTINA MILLER BORALI	000020914	65,00	0,0000	346°	60,00	JACQUELINE GONCALVES ROCHA	000020540	50,00	10,0000
240°	65,00	LUCIANA CUNHA	000020213	65,00	0,0000	347°	60,00	DANIELLE DE LIMA ESTANELI	000020800	60,00	0,0000
241°	65,00	FERNANDA MASCULI DE LUCHIO SILVA	000020049	55,00	10,0000	348°	60,00	NATASCHA CAROLINA DE OLIVEIRA GERVAZIO	000020557	60,00	0,0000
242°	65,00	HOSANA MARIA DE SOUZA ZEULA	000020287	65,00	0,0000	349°	60,00	MARIA APARECIDA PEREIRA FOGACA	000020930	60,00	0,0000
243°	65,00	LUCIANO APARECIDO DOS SANTOS	000020996	65,00	0,0000	350°	60,00	TATIANE DE CASTRO GONCALVES	000020890	60,00	0,0000
244°	65,00	ANDREIA ALVES DRUMOND	000020748	65,00	0,0000	351°	60,00	RENATA APARECIDA DE SOUZA	000020972	60,00	0,0000
245°	65,00	CINTIA DE CASSIA JONAS	000020908	65,00	0,0000	352°	60,00	CLAUDIANE GIACON ALVES MIRA	000020312	50,00	10,0000
246°	65,00	GISELE ADRIANA MARTINHO EVANGELISTA	000021114	55,00	10,0000	353°	60,00	FERNANDA ALCIELI MARQUEZETE ANDRE	000020227	60,00	0,0000
247°	65,00	PAULA ALVES MARTINS FRANCISCO	000020012	65,00	0,0000	354°	60,00	PRISCILA APARECIDA JUVENCIO	000020875	60,00	0,0000
248°	65,00	ALEXANDRE APARECIDO DOMINGUES	000020574	65,00	0,0000	355°	60,00	MICHELE APARECIDA FLORA MESSIAS MAFRA	000020652	60,00	0,0000
249°	65,00	CELIA APARECIDA CAMARA ROMAO	000020598	65,00	0,0000	356°	60,00	CRISTIANE APARECIDA RIBEIRO	000020294	60,00	0,0000
250°	65,00	MICHELLE LAURA BATTISTOTTI ANTONANGELO	000020219	65,00	0,0000	357°	60,00	DAYANE CRISTINA MONTEIRO	000020067	60,00	0,0000
251°	65,00	MICHELE REGINA DA COSTA	000020207	65,00	0,0000	358°	60,00	ANA PAULA GABALDO	000020216	60,00	0,0000
252°	65,00	OLIVIA MEDEIROS CAVINI ANTONANGELO	000020793	65,00	0,0000	359°	60,00	JULIANA ALINE SERRANO	000021215	60,00	0,0000
253°	65,00	DENISE APARECIDA MARATTA	000020400	65,00	0,0000	360°	60,00	ELIZA LELIA RODRIGUES	000020482	60,00	0,0000
254°	65,00	VERIDIANA FERREIRA DA LUZ	000020132	65,00	0,0000	361°	60,00	ANA CAROLINA FURIGO	000020765	60,00	0,0000
255°	65,00	MARCIA MARIA VIDAL GIACOMINI	000021181	65,00	0,0000	362°	60,00	CAMILA DE FATIMA INOCENCIO ROSARIO	000020249	60,00	0,0000
256°	65,00	FABIANA APARECIDA MOREIRA GREGORIO	000020524	65,00	0,0000	363°	57,50	MARIA CELIA DE CAMPOS MENCK	000020826	57,50	0,0000
257°	65,00	JULIETE GAMBINI SODRE	000020047	65,00	0,0000	364°	57,50	MARIA VANDA DA SILVA	000020904	57,50	0,0000
258°	65,00	RENATO SILVANO PIRES BAPTISTA	000020808	65,00	0,0000	365°	57,50	ADELINA MARIA PEREIRA DE JESUS	000021244	57,50	0,0000
259°	65,00	DANIELE CRISTINA DA SILVA	000020238	65,00	0,0000	366°	57,50	LIDIONETE GIRALDI PIASSA	000020969	57,50	0,0000
260°	65,00	IZA MARA LOPES	000020229	65,00	0,0000	367°	57,50	AMELIA MARIA SCUCCUGLIA	000020392	57,50	0,0000
261°	65,00	VANESSA DA SILVA LARAS	000020725	55,00	10,0000	368°	57,50	VALDECILA APARECIDA CORREA SANTINI	000020860	57,50	0,0000
262°	65,00	ROBSON LUIZ DE OLIVEIRA	000020248	65,00	0,0000	369°	57,50	SILVIA TEREZINHA MAITANO	000020184	57,50	0,0000
263°	65,00	TALIA PIRES DE SOUZA PINTO	000020607	65,00	0,0000	370°	57,50	ANGELA MARIA HORACIO ANDRADES FIORINI	000020931	57,50	0,0000
264°	65,00	FABIO JOSE ESTEVES	000020368	65,00	0,0000	371°	57,50	ANA MARIA MACORIS	000020939	57,50	0,0000
265°	65,00	MARIA ANGELICA TEIXEIRA	000020912	65,00	0,0000	372°	57,50	APARECIDA ESPOSITO PINA MILANI	000020337	57,50	0,0000
266°	65,00	ALESSANDRA REGINA MARTINS	000020520	55,00	10,0000	373°	57,50	MARIA HELENA DE ALMEIDA ORLANDINI	000020089	57,50	0,0000
267°	65,00	CARLA ADRIANI APARECIDA CIRINO	000021049	65,00	0,0000	374°	57,50	JEANETTE DE PAULA NOGUEIRA RODRIGUES	000020616	57,50	0,0000
268°	65,00	TASSIA PEREIRA DE LIMA	000020621	65,00	0,0000	375°	57,50	MARCIA APARECIDA CARVALHO DALAQUA	000020551	57,50	0,0000
269°	65,00	FLAVIO HENRIQUE GONCALVES DE PAULA	000021171	65,00	0,0000	376°	57,50	JOANA DARC OUTEIRO DE OLIVEIRA NAZARE	000020256	57,50	0,0000
270°	65,00	ANA PAULA BENINCASI DE OLIVEIRA SOUZA	000020002	65,00	0,0000	377°	57,50	ANGELA FATIMA GONCALVES DE LIMA	000020803	57,50	0,0000
271°	65,00	VERIDIANA RODRIGUES LIMA DE OLIVEIRA	000020431	65,00	0,0000	378°	57,50	AZELIA SERRANO	000020326	57,50	0,0000
272°	62,50	NANCY APARECIDA FELIX FERREIRA	000020209	62,50	0,0000	379°	57,50	SONIA APARECIDA DE LIMA GOUVEIA	000020656	57,50	0,0000
273°	62,50	MARIA ISABEL MACHADO REIS	000020347	62,50	0,0000	380°	57,50	CRISTIANE FERNANDES GARCIA	000020954	57,50	0,0000
274°	62,50	MARIA ISABEL DADARIO	000020612	62,50	10,0000	381°	57,50	JANETE APARECIDA MOTA	000021121	57,50	0,0000
275°	62,50	VANIA DO ESPIRITO SANTO VICENTE	000020376	62,50	0,0000	382°	57,50	ANGELA CRISTINA PAIXAO TORQUATO	000020218	57,50	0,0000
276°	62,50	ROSEMEIRE CORREA MEDOLA SANTOS	000020625	62,50	0,0000	383°	57,50	MARA BEATRIZ DOS SANTOS ARRUDA	000020657	57,50	0,0000
277°	62,50	ANA MARIA DA SILVA	000020857	62,50	0,0000	384°	57,50	CLAUDIA REGINA NASCIMENTO DE BARROS	000020503	57,50	0,0000
278°	62,50	SONIA APARECIDA ISIDORO	000020152	62,50	0,0000	385°	57,50	ELIANA APARECIDA MOREIRA GREGORIO	000020769	57,50	0,0000
279°	62,50	BETAMIA APARECIDA DE OLIVEIRA CAMARGO	000020980	52,50	10,0000	386°	57,50	MARIA LUCIANA FARIA FERREIRA	000021241	57,50	0,0000
280°	62,50	LUZIA FRANCISCO ROSA PIMENTEL	000020410	62,50	0,0000	387°	57,50	ELENICE FREDERICO DOS SANTOS ANDRADE	000020795	57,50	0,0000
281°	62,50	LUCIANA VIRGINIA DE CARVALHO YASSUDA	000021149	62,50	0,0000	388°	57,50	LUCIANE BENTO	000020741	57,50	0,0000
282°	62,50	CRISTIANE MARIA DE LIMA	000020784	62,50	0,0000	389°	57,50	ELAINE SILVEIRA	000020610	57,50	0,0000
283°	62,50	ANGELA DA SILVA THIMOTHEO	000020084	62,50	0,0000	390°	57,50	MARIA LUZIA PINTO DE ALMEIDA	000020561	57,50	0,0000
284°	62,50	ELISANGELA APARECIDA DE PAULA THIMOTEO	000020614	62,50	0,0000	391°	57,50	ANDREA SOARES	000020724	57,50	0,0000
285°	62,50	ISABEL CRISTINA DE ANDRADE BEZERRA	000021009	62,50	0,0000	392°	57,50	LUCIANA APARECIDA GROSSKOFFE MOREIRA	000020332	57,50	0,0000
286°	62,50	VANDA MACHADO DE OLIVEIRA	000020962	62,50	0,0000	393°	57,50	GIULIANA MARIA TONON MONTEIRO	000020528	57,50	0,0000
287°	62,50	ELISMEIRE CRISTINA DA SILVA MOURA E OLIVEIRA	000020290	52,50	10,0000	394°	57,50	SUELI DE SOUZA LIMA	000020295	57,50	0,0000
288°	62,50	FERNANDA BARBOSA BALESTERO	000020230	62,50	0,0000	395°	57,50	DAGMAR DOS SANTOS FIORATO	000021209	57,50	0,0000
289°	62,50	GIOVANA JODAS PRECIPITO BERTIE	000020339	62,50	0,0000	396°	57,50	SHELLA MARIA OTT DOS SANTOS	000021122	57,50	0,0000
290°	62,50	RENATA HELENA PEREIRA ROCHA	000020003	62,50	0,0000	397°	57,50	PATRICIA LARA ATHANAZIO	000020315	57,50	0,0000
291°	62,50	PATRICIA APARECIDA CAMARGO GONCALVES	000020807	62,50	0,0000	398°	57,50	FABIANA MELIZA COLLURA	000020548	57,50	0,0000
292°	62,50	ELIANA APARECIDA DONI	000020066	62,50	0,0000	399°	57,50	PATRICIA ANASTACIO DE LIMA	000020660	57,50	0,0000
293°	62,50	MARIA ANGELICA SIMAO	000020196	62,50	0,0000	400°	57,50	ELAINE FERREIRA DE CAMPOS	000020688	57,50	0,0000
294°	62,50	FABIANA CRISTINA DE SOUZA	000020696	52,50	10,0000	401°	57,50	DANIELA CRISTIANE MOREIRA PINTO	000020810	57,50	0,0000
295°	62,50	LUCI MAURA GREGORIO DE CASTRO	000020494	62,50	0,0000	402°	57,50	VALERIA DOS SANTOS SILVA	000021233	57,50	0,0000
296°	62,50	DANIELA ARY	000020073	62,50	0,0000	403°	57,50	MARIA CECILIA SILVA BACCHIEGA	000021055	57,50	0,0000
297°	62,50	MARTA APARECIDA RAMOS	000020986	62,50	0,0000	404°	57,50	DANIELLE APARECIDA DE OLIVEIRA CARDOSO	000020081	57,50	0,0000
298°	62,50	JULIANA BARBOSA DOS SANTOS MENDES PEREIRA	000020866	62,50	0,0000	405°	57,50	ELIAS GUSTAVO DA SILVA	000020277	57,50	0,0000
299°	62,50	GRAZIELE LOPES DE OLIVEIRA	000020909	62,50	0,0000	406°	57,50	VALDINEIA APARECIDA NUNES	000020217	57,50	0



428°	55,00	SUELI CONCEICAO DE SOUZA PAPAY	000020584	55,00	0,0000
429°	55,00	NEUSA GOMES CARDOSO	000020989	55,00	0,0000
430°	55,00	ELOISA DE FATIMA ALVES DE PIERT	000020090	55,00	0,0000
431°	55,00	IOLANDA FELIX FERREIRA	000020958	55,00	0,0000
432°	55,00	CELIA REGINA FERREIRA PIMENTEL	000021155	55,00	0,0000
433°	55,00	CIBELE TEODORO DE MORAIS	000020766	55,00	0,0000
434°	55,00	SUELI APARECIDA FIORINI	000020501	55,00	0,0000
435°	55,00	CLARICE FERREIRA GUIMARAES- PNE	000020331	55,00	0,0000
436°	55,00	MARIA BENEDITA BENTO	000021002	55,00	0,0000
437°	55,00	MARILENA FERNANDES AGUILAR GUERSON	000020424	55,00	0,0000
438°	55,00	ADRIANA CRISTINA WOLF DE SOUZA	000020378	55,00	0,0000
439°	55,00	DANIELA DELA HOZ	000020417	55,00	0,0000
440°	55,00	ALESSANDRA REGINA SANTANNA	000020525	55,00	0,0000
441°	55,00	LIDIONETE RODRIGUES DA ROCHA	000020481	55,00	0,0000
442°	55,00	ROGERIO SOUZA CHERAZZI	000020489	55,00	0,0000
443°	55,00	PATRICIA DE CASSIA MORALES ANDRE	000020526	55,00	0,0000
444°	55,00	MARCOS MATEUS MOREIRA VERONEZ	000021012	55,00	0,0000
445°	55,00	FABIANA APARECIDA SILVA	000020645	55,00	0,0000
446°	55,00	STELA MARIA PINTO	000020464	55,00	0,0000
447°	55,00	EDILEIA APARECIDA BICUDO	000020552	55,00	0,0000
448°	55,00	MARCIO DE OLIVEIRA ROSA	000021094	55,00	0,0000
449°	55,00	PATRICIA ALVES MARTINS FRANCISCO	000020136	55,00	0,0000
450°	55,00	ALINE HAKIM PRIOLI DOS SANTOS	000020108	55,00	0,0000
451°	55,00	SILMARA CRISTINA DA SILVA NUNES	000020564	55,00	0,0000
452°	55,00	SANDRA ROSA MACIEL BELEI	000020379	55,00	0,0000
453°	55,00	CINTIA REGINA FERREIRA LOPES	000020131	55,00	0,0000
454°	55,00	VANIA CRISTINO PEREIRA	000020685	55,00	0,0000
455°	55,00	OLIVIA TONON MARTINS	000020128	55,00	0,0000
456°	55,00	JOSEFA MARIA DE LIMA SILVA	000020335	55,00	0,0000
457°	55,00	DAIANA CRISTINA RIBEIRO	000020927	55,00	0,0000
458°	55,00	ANGELA CAROLINE SERRANO MARTINS	000020210	55,00	0,0000
459°	55,00	CARMEN FATIMA VILLEN	000020395	55,00	0,0000
460°	55,00	ERICA CRISTIANE DA SILVA	000021003	55,00	0,0000
461°	55,00	FABIANA MARTINS DE OLIVEIRA	000020764	55,00	0,0000
462°	55,00	ERICA ALESSANDRA GUILHERME VEIGA	000020646	55,00	0,0000
463°	55,00	ANA PAULA COSTA DE OLIVEIRA	000020361	55,00	0,0000
464°	55,00	JACQUELINE SILVA DE OLIVEIRA	000020267	55,00	0,0000
465°	55,00	SIMONE DA SILVA SANTANA	000020683	55,00	0,0000
466°	55,00	ADRIANA VIEIRA DE CAMARGO BOY	000020576	55,00	0,0000
467°	55,00	CAMILA MARIA PEREIRA	000020940	55,00	0,0000
468°	55,00	ESTEVAO DAVI RODRIGUES	000020898	55,00	0,0000
469°	55,00	ARIELA VANESSA SARTORI	000020597	55,00	0,0000
470°	55,00	REGIANE EDWIRGES	000020988	55,00	0,0000
471°	55,00	JOSIANE CARMINATI RODRIGUES	000020649	55,00	0,0000
472°	55,00	BARBARA LUVIZUTTI CASTRO	000020853	55,00	0,0000
473°	55,00	CAMILA PEREIRA DE ARAUJO GIL	000020565	55,00	0,0000
474°	55,00	CAMILA BEATRIZ LUCAS PAVAO	000020974	55,00	0,0000
475°	52,50	MARIA APARECIDA DE ARAUJO	000020164	52,50	0,0000
476°	52,50	JANDIRA NUNES FERREIRA MIGUEL	000020794	52,50	0,0000
477°	52,50	BELARMINA DAS DORES LEITE	000020459	52,50	0,0000
478°	52,50	LAURA LEONILDA FERREIRA DE OLIVEIRA	000020704	52,50	0,0000
479°	52,50	MARIA APARECIDA CORREA DE SOUZA	000021060	52,50	0,0000
480°	52,50	APARECIDA DE FATIMA GARCIA	000020948	52,50	0,0000
481°	52,50	MARIA APARECIDA SERODIO TANIGUCHI	000020601	52,50	0,0000
482°	52,50	IVANA CAVECCI RAMOS	000020349	52,50	0,0000
483°	52,50	MARLENE APARECIDA DOMEZ ANDRADE	000020380	52,50	0,0000
484°	52,50	APARECIDA DE FATIMA GERALDO	000020105	52,50	0,0000
485°	52,50	LUCY MARY BLAIR BATTISTETTI MARTINS RODRIGUES	000020296	52,50	0,0000
486°	52,50	ELIDE CRISTINA DE SENE	000020148	52,50	0,0000
487°	52,50	DINALDA ANDRADE VICENTE	000020293	52,50	0,0000
488°	52,50	IVETE APARECIDA DA SILVA	000020330	52,50	0,0000
489°	52,50	ANA PAULA DE OLIVEIRA	000020779	52,50	0,0000
490°	52,50	ANDERSILVIA ANDRADE DESTRO	000020895	52,50	0,0000
491°	52,50	GISLAINE APARECIDA FERREIRA GABRIEL	000020701	52,50	0,0000
492°	52,50	PATRICIA DA SILVA PRATA	000020042	52,50	0,0000
493°	52,50	ROBERTA RIBEIRO PUNTEL	000020024	52,50	0,0000
494°	52,50	MAGDA CRISTINA TEODOSTO BORGES	000020325	52,50	0,0000
495°	52,50	KELLEY REGINA CARDOSO GOMES	000020663	52,50	0,0000
496°	52,50	CLAUDIA JOANA ALVES	000021081	52,50	0,0000
497°	52,50	ADRIANO FRANCISCO TOMAZ	000020778	52,50	0,0000
498°	52,50	ANDREA CAROLINA BORGES DE OLIVEIRA	000020920	52,50	0,0000
499°	52,50	MARILENE MOREIRA DA ROCHA	000021183	52,50	0,0000
500°	52,50	VIVIANE CRISTINA CEARA	000020850	52,50	0,0000
501°	52,50	CLAUDIA RIBEIRO DA SILVA	000020828	52,50	0,0000
502°	52,50	EVERALDO LEAL BARBOSA	000020897	52,50	0,0000
503°	52,50	FERNANDA TAIS CAETANO FERNANDES	000021119	52,50	0,0000
504°	52,50	JENIFFER DE OLIVEIRA	000021170	52,50	0,0000
505°	52,50	RAQUEL JOSIANE DE ASSIS	000021163	52,50	0,0000
506°	52,50	MICHELLE CRISTINA DE CAMPOS SILVA	000020472	52,50	0,0000
507°	52,50	MARCELA CRISTINA LOPES DE CAMPOS	000020168	52,50	0,0000
508°	52,50	GABRIELA PEREIRA DE SOUSA	000020829	52,50	0,0000
509°	52,50	TAIS HELENA DE OLIVEIRA PEREIRA	000020932	52,50	0,0000
510°	52,50	MARIA CLARA DE OLIVEIRA	000021141	52,50	0,0000
511°	52,50	JOCILAINI MENESES NUNES	000020937	52,50	0,0000
512°	52,50	VANESSA LARA CAMARGO	000021007	52,50	0,0000
513°	52,50	TALITA DE FREITAS FERNANDES NASCIMENTO	000020847	52,50	0,0000
514°	52,50	LUDMILLA CAROLINE MIRANDA	000020957	52,50	0,0000
515°	52,50	JOICE APARECIDA FIRMINO	000020333	52,50	0,0000
516°	52,50	ANA PAULA MIGUEL DE OLIVEIRA	000020456	52,50	0,0000
517°	52,50	URSULA AMBROSIO DE OLIVEIRA	000020509	52,50	0,0000
518°	50,00	NAIR PITARELI	000020388	50,00	0,0000
519°	50,00	IVO DONIZETE PIRES DA COSTA	000020273	50,00	0,0000
520°	50,00	PALMIRA TEREZINHA MAITO VELASCO	000020698	50,00	0,0000
521°	50,00	TANIA MARIA RIBEIRO DA SILVA	000020458	50,00	0,0000
522°	50,00	IONE GUIMARAES DE OLIVEIRA	000020573	50,00	0,0000
523°	50,00	CLEIDE CORREA	000021109	50,00	0,0000
524°	50,00	MARIA BERNADETE DA SILVA LIMA	000020681	50,00	0,0000
525°	50,00	OLINDINA LINHARES DE MOURA GONZAGA RODRIGUES	000020942	50,00	0,0000
526°	50,00	SIMONE DE ANDRADE CHAIM FERNANDES	000020737	50,00	0,0000
527°	50,00	CLEUSA ISABEL DE OLIVEIRA	000020553	50,00	0,0000
528°	50,00	SIMONE APARECIDA CALAMITA	000020074	50,00	0,0000
529°	50,00	MARIA CECILIA DA SILVA	000020802	50,00	0,0000
530°	50,00	ADRIANA DE CASSIA VARA	000021156	50,00	0,0000
531°	50,00	ANA LUCIA LEME	000020581	50,00	0,0000
532°	50,00	LUCINEIDE VENANCIO MACEDO	000020745	50,00	0,0000
533°	50,00	KARLA ELISANGELA DE OLIVEIRA LOPES	000020201	50,00	0,0000
534°	50,00	CAMILA QUIRINO SIMÕES	000020854	50,00	0,0000

535°	50,00	ANTONINO LOURENCO FILHO	000020454	50,00	0,0000
536°	50,00	GISLAINE CRISTINA LEME NOGUEIRA	000020052	50,00	0,0000
537°	50,00	ELZA ADRIANA MOLITOR ORTIZ DAS DORES	000020977	50,00	0,0000
538°	50,00	LUCIA RIBEIRO DA SILVA	000021242	50,00	0,0000
539°	50,00	MARIA ANGELICA FERNANDES MARTOS	000020618	50,00	0,0000
540°	50,00	VALDINEIA APARECIDA BERNARDO	000020453	50,00	0,0000
541°	50,00	ANA CAROLINA RODRIGUES	000020358	50,00	0,0000
542°	50,00	MARIANA APARECIDA TODESCATO	000020045	50,00	0,0000
543°	50,00	JOSIANY MARQUES DO VALE	000020251	50,00	0,0000
544°	50,00	SILMARA APARECIDA DE OLIVEIRA NEGRAO	000020549	50,00	0,0000
545°	50,00	PRISCILA VITORIO PUCCI MOREIRA	000020253	50,00	0,0000
546°	50,00	ANDREIA ALINE DE SOUZA LIMA	000020761	50,00	0,0000
547°	50,00	ADRIANA LEME ORTEGA	000020711	50,00	0,0000
548°	50,00	ANA CAROLINA DA SILVA	000021252	50,00	0,0000
549°	50,00	JULIANA ALVES DE AGUIAR	000020938	50,00	0,0000
550°	50,00	FABIANO AMANCIO DA SILVA	000020815	50,00	0,0000
551°	50,00	DANIELLE SANCHES CRUZ	000020667	50,00	0,0000
552°	50,00	LETICIA ANDRADE GRACA	000020916	50,00	0,0000
553°	50,00	BEBATRIZ APARECIDA SALGADO	000021211	50,00	0,0000
554°	50,00	LUCIMARA RUBIO DO AMARAL	000020100	50,00	0,0000
555°	50,00	JANAINA DE OLIVEIRA RILLO	000020250	50,00	0,0000
556°	50,00	RENATA ANDREA ARRUDA FERREIRA	000020817	50,00	0,0000

## FEB II - EDUCAÇÃO ARTÍSTICA

CLASS.	NOTA	NOME	INSCRICAO	P.Obj.	TITULO
1°	70,00	MARIA CLAUDIA CONTRUCCI DANTAS SOUSA	000020046	70,00	0,0000
2°	70,00	GISELE DE OLIVEIRA	000020062	70,00	0,0000
3°	68,00	CRISTIANO DE OLIVEIRA	000020010	68,00	0,0000
4°	66,00	EDNA LUZIA BRESSAN FAZIO	000020396	66,00	0,0000
5°	62,00	SANDRA REGINA BEXIGA GIANETTI	000020304	52,00	10,0000
6°	62,00	ELAINE CRISTINA ALVES DE OLIVEIRA	000020767	62,00	0,0000
7°	60,00	NELI APARECIDA DE MORAES VIEIRA DA SILVA	000020409	50,00	10,0000
8°	58,00	LUCIANE DE FATIMA NOGUEIRA MARTINS	000020220	58,00	0,0000
9°	54,00	IONE STOPPA	000020792	54,00	0,0000
10°	54,00	ANA CAROLINA DADARIO SCATIGNA	000020609	54,00	0,0000
11°	52,00	MARIA MADALENA CORREA AYRES	000021150	52,00	0,0000
12°	52,00	ELENIL RITA APARECIDA MORAES MARTINS	000020211	52,00	0,0000
13°	52,00	MARIA APARECIDA FERREIRA CHAVES	000021152	52,00	0,0000
14°	52,00	WALDIR RODRIGUES FILHO	000020684	52,00	0,0000
15°	52,00	ALESSANDRA CRISTINA MADALENA MUNIZ	000020133	52,00	0,0000
16°	50,00	MARIA FUMIKO HIRAY SANTOS OLIVEIRA	000020619	50,00	0,0000
17°	50,00	APARECIDA BENEDITA NOHARA ALVES	000021221	50,00	0,0000
18°	50,00	MARCELA MUNIZ ALVAREZ	000021113	50,00	0,0000
19°	50,00	HELOISA HELENA ARCA RICCI	000020676	50,00	0,0000

## PROFESSOR DE EDUCAÇÃO BÁSICA I - PNE

CLASS.	NOTA	NOME	INSCRICAO	P.Obj.	TITULO
1°	70,00	VANIA CAMPIDELLI- PNE	000020571	60,00	10,0000
2°	55,00	CLARICE FERREIRA GUIMARAES- PNE	000020331	55,00	0,0000

A relação dos candidatos que não obtiveram aprovação, contendo as notas em todas as provas se acha disponível na sede da Prefeitura da Estância Turística de Avaré - SP.

Avaré - SP, 06 de janeiro de 2011.

ROGÉLIO BARCHETTI URRÉA  
Prefeito

# BIBLIOTECA MUNICIPAL

## Prof. Francisco R. dos Santos



### PARA FICAR SÓCIO:

- 2 fotos 3x4 iguais e recentes
- RG
- Comprovante de Endereço (água, luz, tel.)
- Menores de 14 anos vir acompanhado do responsável

Local: Rua Minas Gerais, 279 (antiga Caic)  
Horário de func.: 8h às 17h30  
Informações: Fone 3733-6004



**EDITAL DE DIVULGAÇÃO DE RESULTADO  
CONCURSO PÚBLICO 007/2010**

**A Prefeitura da Estância Turística de Avaré, Estado de São Paulo, torna pública a relação dos aprovados no Concurso Público realizado no dia 12 de dezembro de 2010, para os cargos de PROFESSOR DE EDUCAÇÃO BÁSICA I E PROFESSOR DE EDUCAÇÃO BÁSICA I - PNE, classificados em ordem decrescente de notas, segundo Edital de Concurso Público 007/2010, de 28 de outubro de 2010, a saber:**

**PROFESSOR DE EDUCAÇÃO BÁSICA I**

CLASS.	NOTA	NOME	INSCRICAO	P.Obj.	TITULO
1º	92,50	JULIANA FELIX FERREIRA PEREIRA	000020171	92,50	0,0000
2º	92,50	VANESSA CARVALHO	000020544	82,50	10,0000
3º	90,00	MARIA SILVIA MORI	000020352	80,00	10,0000
4º	90,00	JULIANA DALCIN LIMA	000020194	80,00	10,0000
5º	87,50	RENATA BRUNO MAGLIANO	000020002	77,50	10,0000
6º	87,50	ANUNCIATA APARECIDA DE OLIVEIRA SOUZA	000020285	77,50	10,0000
7º	87,50	ROSELI MARIANO MONTANHA	000020303	77,50	10,0000
8º	87,50	GILMARA ABREU VIANA	000020053	77,50	10,0000
9º	87,50	LUCILENE COSTA DE OLIVEIRA SILVESTRE	000020100	77,50	10,0000
10º	87,50	MARIANA VERPA	000020065	77,50	10,0000
11º	87,50	DANIELA ALTAFINI BATISTA	000020016	77,50	10,0000
12º	85,00	LUCIA HELENA CLETO	000020074	75,00	10,0000
13º	85,00	MARLENE RODRIGUES DE ALMEIDA	000020282	75,00	10,0000
14º	85,00	APARECIDA DE FATIMA JERONIMO LIMA	000020423	75,00	10,0000
15º	85,00	ALESSANDRA OLIVEIRA MOURA	000020365	75,00	10,0000
16º	85,00	ANDREIA ALVES SOARES	000020429	65,00	20,0000
17º	85,00	DANIELE PEREIRA VARRASCHIN	000020114	75,00	10,0000
18º	85,00	MARIA CONCEICAO BELIN	000020066	75,00	10,0000
19º	85,00	ANA CAROLINA CAMPOS DOS SANTOS	000020056	75,00	10,0000
20º	82,50	BEATRIZ DE VALEGA	000020078	72,50	10,0000
21º	82,50	ROSANA ROSSELI RODRIGUES VELDT	000020216	82,50	0,0000
22º	82,50	ANA PAULA COELHO CAPELIM	000020516	72,50	10,0000
23º	82,50	CELINA TEGANI ARAUJO	000020269	82,50	0,0000
24º	80,00	EUNICE ANTONIA DE OLIVEIRA RIBEIRO	000020264	70,00	10,0000
25º	80,00	RITA DE CASSIA PIRES MARTINS	000020289	70,00	10,0000
26º	80,00	MIRIAM ODYNEIA GIANOTTI BARONETTO	000020318	70,00	10,0000
27º	80,00	SANDRA REGINA ALVES VIEIRA	000020007	70,00	10,0000
28º	80,00	MARISETE APARECIDA MACON	000020021	70,00	10,0000
29º	80,00	ANA PAULA DE OLIVEIRA	000020028	80,00	0,0000
30º	80,00	CARLA PEREIRA COSTA DA SILVA	000020427	70,00	10,0000
31º	77,50	MARIA DE FATIMA FERREIRA MENCK	000020293	77,50	0,0000
32º	77,50	MARIA CRISTINA MANTOVANI BARLATTI	000020426	67,50	10,0000
33º	77,50	NIVIA PATRICIA CRUZ DE SOUZA	000020018	77,50	0,0000
34º	77,50	LUCIANA CRISTINA ALVES CRUZ	000020523	77,50	0,0000
35º	77,50	ORISVANDA CORDEIRO	000020277	67,50	10,0000
36º	77,50	NATASCHA CAROLINA DE OLIVEIRA GERVAZIO	000020305	77,50	0,0000
37º	77,50	ANGELICA PATRICIA RICARDO BARBOSA	000020113	77,50	0,0000
38º	77,50	KARINA DE SOUZA LEME	000020175	67,50	10,0000
39º	77,50	DANIELE APARECIDA ROCHA TORELO	000020024	67,50	10,0000
40º	77,50	GABRIELA AMERICA ROCHA DE OLIVEIRA LEITE	000020025	67,50	10,0000
41º	77,50	ANDREIA DE CASSIA BATISTA	000020563	67,50	10,0000
42º	77,50	DANIELI CRISTIANE LUIZ	000020386	77,50	0,0000
43º	77,50	SILVANA MAITANO	000020094	67,50	10,0000
44º	75,00	ROSELI PIRES DE ALMEIDA CONTRATRES	000020154	65,00	10,0000
45º	75,00	SONIA MARIA DIAS MARTINEZ	000020324	65,00	10,0000
46º	75,00	SANDRA HELENA SOUSA LEAL HENRIQUES	000020540	65,00	10,0000
47º	75,00	ROBERTA SBRAGIA AURANI	000020087	65,00	10,0000
48º	75,00	GIANE ABREU UEMA	000020167	65,00	10,0000
49º	75,00	ALEXANDRA PRINCIPE AIRES HOMEM DE MELLO	000020133	75,00	0,0000
50º	75,00	SANDRA APARECIDA DE ALMEIDA LARA	000020030	75,00	0,0000
51º	75,00	ADRIANA CONTINI BARRETO	000020217	65,00	10,0000
52º	75,00	IVAN FRANCISCO MEDEIROS	000020197	75,00	0,0000
53º	75,00	ROGERIO SOUZA CHERAZZI	000020202	75,00	0,0000
54º	75,00	SIMONE DE FATIMA BENEDITE	000020120	65,00	10,0000
55º	75,00	VALQUIRIA APARECIDA DE BARROS	000020456	75,00	0,0000
56º	75,00	MARIA CAROLINA MELO	000020187	75,00	0,0000
57º	75,00	MICHELE ALINE DOS SANTOS	000020311	75,00	0,0000
58º	75,00	LEDA MARIA DINIZ YOYART	000020212	75,00	0,0000
59º	75,00	SILVIA APARECIDA LUIZ	000020060	75,00	0,0000
60º	75,00	JULIANA DA SILVA TAVARES	000020418	75,00	0,0000
61º	75,00	PATRICIA RIBEIRO GARCIA	000020117	75,00	0,0000
62º	72,50	MARIA CELIA DE CAMPOS MENCK	000020452	72,50	0,0000
63º	72,50	BENEDITA APARECIDA BATISTA DE CASTRO	000020054	62,50	10,0000
64º	72,50	MARLI DALVA MARIANO	000020319	62,50	10,0000
65º	72,50	PRISCILA DOS SANTOS HUNGRIA	000020155	62,50	10,0000
66º	72,50	CLEUZA RINALDI	000020296	62,50	10,0000
67º	72,50	ALESSANDRA APARECIDA GREGUER	000020412	72,50	0,0000
68º	72,50	ILZA MARIA ROSA	000020070	62,50	10,0000
69º	72,50	GISELE ADRIANA MARTINHO EVANGELISTA	000020268	62,50	10,0000
70º	72,50	FABIANA DE ALMEIDA COUTO	000020077	62,50	10,0000
71º	72,50	REGIANE LOURENCO DA SILVA	000020085	62,50	10,0000
72º	72,50	JAQUELINE ANGELA FIRMINO	000020281	72,50	0,0000
73º	72,50	CAMILO BRADA CORREA	000020009	72,50	0,0000
74º	72,50	PENELOPE PEDROSO GONCALVES	000020146	62,50	10,0000
75º	72,50	LUCIANA APARECIDA DE SOUSA	000020011	72,50	0,0000
76º	72,50	MARIA ROSA BUENO CARDOSO SIMÕES	000020236	62,50	10,0000
77º	72,50	DANIELE CRISTINA DA SILVA	000020121	72,50	0,0000
78º	72,50	WILMA CORREA CAMPOS	000020346	72,50	0,0000
79º	72,50	MARIA ANGELICA TEIXEIRA	000020479	72,50	0,0000
80º	72,50	MICHELE CAROLINE PASCHOALIN LOYOLA	000020071	72,50	0,0000
81º	72,50	ANDREIA CARDOSO DALTIO	000020526	72,50	0,0000
82º	72,50	ANA PAULA NOGUEIRA COIMBRA	000020472	62,50	10,0000
83º	70,00	SANDRA MARIA ZANARDI MARTINS	000020451	60,00	10,0000
84º	70,00	ROSELI DE CASSIA TAVARES SILVA	000020142	60,00	10,0000
85º	70,00	NADIME APARECIDA MARQUES CASAGRANDE	000020184	60,00	10,0000
86º	70,00	ANA PAULA RADO DONNINI	000020278	60,00	10,0000
87º	70,00	SILVANA CELIA DA SILVA PRATA	000020387	60,00	10,0000
88º	70,00	LEILA CRISTINA FERNANDES SANTOS	000020347	70,00	0,0000
89º	70,00	FERNANDA MASCULI DE LUCHIO SILVA	000020466	60,00	10,0000
90º	70,00	MARIA BIBIANA DAS DORES SILVA	000020242	60,00	10,0000
91º	70,00	MARY ELLEN GOMES	000020525	70,00	0,0000
92º	70,00	VALERIA DE PAULA	000020075	70,00	0,0000
93º	70,00	FABIANE BRAGA DE ALMEIDA PRADO BATISTA	000020537	60,00	10,0000
94º	70,00	CINTIAREGINA FERREIRA LOPES	000020057	70,00	0,0000

95º	70,00	RENATO DE LIMA CARVALHO	000020489	70,00	0,0000
96º	70,00	LUIZ HENRIQUE ALVES CRUZ JUNIOR	000020130	70,00	0,0000
97º	70,00	ISABEL CRISTINA FERRARI	000020001	70,00	0,0000
98º	70,00	MARIA CLAUDIA OKISHI	000020020	70,00	0,0000
99º	70,00	ALESSANDRA REGINA MARTINS	000020283	60,00	10,0000
100º	70,00	ANA PAULA BENINCASI DE OLIVEIRA SOUZA	000020003	70,00	0,0000
101º	67,50	ELIANA CRISTINA MORAES MENDES DE GODOY	000020090	57,50	10,0000
102º	67,50	RITA MARIA TINTI DA SILVA	000020195	67,50	0,0000
103º	67,50	SONIA FATIMA DE OLIVEIRA MACHADO	000020384	57,50	10,0000
104º	67,50	KATIA REGINA FERNADES	000020312	67,50	0,0000
105º	67,50	APARECIDA BENEDITA NOHARA ALVES	000020052	67,50	0,0000
106º	67,50	ISABEL CRISTINA MORETI MARIANO DE OLIVEIRA	000020597	57,50	10,0000
107º	67,50	MEIRE CRISTINA LOURENCO	000020145	57,50	10,0000
108º	67,50	TANIA APARECIDA SILVEIRA	000020253	57,50	10,0000
109º	67,50	LUCY MARY BLAIR BATTISTETTI MARTINS RODRIGUES	000020153	67,50	0,0000
110º	67,50	ELAINE CRISTINA MILLER BORALI	000020306	67,50	0,0000
111º	67,50	ANALU MENCK PRUDENCIO ESQUEZARO	000020294	57,50	10,0000
112º	67,50	LUCI MAURA GREGORIO DE CASTRO	000020260	67,50	0,0000
113º	67,50	ELAINE GARCIA CORTEZ OLIVEIRA	000020310	57,50	10,0000
114º	67,50	ARIANI TEREZINHA MENDES MARTINS	000020567	57,50	10,0000
115º	67,50	ANA CAROLINA RODRIGUES	000020185	67,50	0,0000
116º	67,50	DANIELLE APARECIDA DE OLIVEIRA CARDOSO	000020407	67,50	0,0000
117º	67,50	FERNANDA TAI S CAETANO FERNANDES	000020101	67,50	0,0000
118º	67,50	MATEUS VALENTINO VIVEIROS	000020124	67,50	0,0000
119º	67,50	AMANDA REIS DOS SANTOS CRUZ	000020262	67,50	0,0000
120º	67,50	NATALIA DA SILVA	000020392	57,50	10,0000
121º	67,50	PRISCILA PEDROSO RICARDO	000020000	67,50	0,0000
122º	65,00	NILZA SILVEIRA DE OLIVEIRA	000020245	65,00	0,0000
123º	65,00	NANCY APARECIDA FELIX FERREIRA	000020015	65,00	0,0000
124º	65,00	CLOVIS MAITANO	000020097	55,00	10,0000
125º	65,00	ANA MARIA DA SILVA	000020462	65,00	0,0000
126º	65,00	SANDRA TEREZINHA GOMES POLLO	000020186	55,00	10,0000
127º	65,00	SIMONE REGINA MOREIRA DO NASCIMENTO	000020261	55,00	10,0000
128º	65,00	ANGELA CRISTINA MOREIRA	000020010	65,00	0,0000
129º	65,00	TATIANA REGINA RAMOS MARQUES	000020280	65,00	0,0000
130º	65,00	REGIANE DOS SANTOS	000020441	65,00	0,0000
131º	65,00	ROSELY CORDEIRO	000020276	55,00	10,0000
132º	65,00	DAIANE PAULINO DE CAMPOS LEITE	000020333	65,00	0,0000
133º	65,00	ROSE APARECIDA PLENS LOPES DE CAMPOS	000020251	55,00	10,0000
134º	65,00	DEISE CRISTINA DOMINGUES CARVALHO	000020043	65,00	0,0000
135º	65,00	EDVALDO HELENO FERREIRA	000020189	65,00	0,0000
136º	65,00	VANIA ALEXANDRA SOUZA RIBEIRO	000020206	65,00	0,0000
137º	65,00	VERIDIANA FERREIRA DA LUZ	000020435	65,00	0,0000
138º	65,00	DENISE DE FATIMA DOMINGUES	000020040	65,00	0,0000
139º	65,00	ADRIANA LEME ORTEGA	000020390	65,00	0,0000
140º	65,00	CAMILA TAVARES BENTO	000020220	55,00	10,0000
141º	65,00	MARIANA NATAL PRIETO	000020595	65,00	0,0000
142º	65,00	CAMILA DE LIMA NOGUEIRA PADILHA	000020116	55,00	10,0000
143º	65,00	ESTEVAO DAVI RODRIGUES	000020475	65,00	0,0000
144º	62,50	VANDA MARLI TONON BARROSO	000020382	62,50	0,0000
145º	62,50	MARTA LUCIA SACRAMENTO VILELA	000020107	62,50	0,0000
146º	62,50	CARMEN LESLAINE ARAUJO	000020105	62,50	0,0000
147º	62,50	SILVIA TEREZINHA MAITANO	000020091	62,50	0,0000
148º	62,50	DOMITILA TERESINA DE CASTRO MEDAGLIA	000020144	62,50	0,0000
149º	62,50	MARIA INES NUNES ALMEIDA	000020446	62,50	0,0000
150º	62,50	ALESSANDRA GIOVANA BAGALI ALCANTARA	000020498	62,50	10,0000
151º	62,50	CRISTIANE MARIA DE LIMA	000020586	62,50	0,0000
152º	62,50	ARLETE CARDIA DE CASTRO	000020341	52,50	10,0000
153º	62,50	ALEXANDRE APARECIDO DOMINGUES	000020317	62,50	0,0000
154º	62,50	PERLA REGINA MACIEL DE LIMA	000020127	62,50	0,0000
155º	62,50	SORAYA CARAMICO GIORDANO	000020343	62,50	0,0000
156º	62,50	JULIANA FERNANDES MARTINS FREITAS	000020041	62,50	0,0000
157º	62,50	CLEONICE BATISTA	000020156	52,50	10,0000
158º	62,50	VANESSA FELIX FERREIRA	000020552	62,50	0,0000
159º	62,50	VANIA APARECIDA RAMOS	000020592	62,50	0,0000
160º	62,50	VANESSA DA SILVA LARAS	000020393	52,50	10,0000
161º	62,50	ANA PAULA COSTA DE OLIVEIRA	000020191	62,50	0,0000
162º	62,50	TATIANE CRISTINA BENINI CONCEICAO	000020391	62,50	0,0000
163º	62,50	PRISCILA F			



208°	55,00	VILMA DE FATIMA SOARES GONCALVES SERODIO	000020340	55,00	0,0000
209°	55,00	MARIA DENISE MACHADO DA SILVA BARBOSA	000020166	55,00	0,0000
210°	55,00	JANETE APARECIDA MOTA	000020143	55,00	0,0000
211°	55,00	CARINA JOSSIANE DE ALMEIDA FRAGOZO	000020036	55,00	0,0000
212°	55,00	MARA BEATRIZ DOS SANTOS ARRUDA	000020593	55,00	0,0000
213°	55,00	SANDRA REGINA CORLHO PEDRO	000020223	55,00	0,0000
214°	55,00	ELIZANDRA LETICIA BARBOZA	000020415	55,00	0,0000
215°	55,00	MARIA CLAUDIA VIEIRA CAMARGO	000020160	55,00	0,0000
216°	55,00	EDNEIDE LIMA DA SILVA	000020485	55,00	0,0000
217°	55,00	ANDREIAALVES DRUMOND	000020414	55,00	0,0000
218°	55,00	RICHARLA FERREIRA ALVES	000020192	55,00	0,0000
219°	55,00	IVANILDA APARECIDA MOLINA	000020012	55,00	0,0000
220°	55,00	PAULA ALVES MARTINS FRANCISCO	000020048	55,00	0,0000
221°	55,00	ELIZANGELA CARNIELLI SILVA	000020342	55,00	0,0000
222°	55,00	CILENE CRISTINA FERREIRA	000020486	55,00	0,0000
223°	55,00	FABIANA APARECIDA SILVA	000020353	55,00	0,0000
224°	55,00	JOSI FIDELIS LEITE	000020017	55,00	0,0000
225°	55,00	LAIS CRISTINA JUSTINO	000020532	55,00	0,0000
226°	52,50	ROSEMARY GUEDES	000020356	52,50	0,0000
227°	52,50	MARIA DE LOURDES BORGES DE OLIVEIRA	000020401	52,50	0,0000
228°	52,50	MARINEUZA RITA ROTELLI PATRICIO	000020325	52,50	0,0000
229°	52,50	IVO DONIZETTI PIRES DA COSTA	000020136	52,50	0,0000
230°	52,50	AMELIA MARIA SCUCCUGLIA	000020208	52,50	0,0000
231°	52,50	FATIMA ROSANA APARECIDA BOVO MACHADO	000020329	52,50	0,0000
232°	52,50	SUELI APARECIDA FIORINI	000020265	52,50	0,0000
233°	52,50	MARISA ALVES DE OLIVEIRA	000020473	52,50	0,0000
234°	52,50	SUZETE DE FATIMA RUSSO SANTOS	000020488	52,50	0,0000
235°	52,50	ELENICE FREDERICO DOS SANTOS ANDRADE	000020147	52,50	0,0000
236°	52,50	JOELMA CONCEICAO DA CRUZ	000020256	52,50	0,0000
237°	52,50	ZAIRA R TOYONAGA	000020108	52,50	0,0000
238°	52,50	ADRIANA APARECIDA ARAUJO RIPI	000020588	52,50	0,0000
239°	52,50	REGINA CELIA PEREIRA GOMES	000020524	52,50	0,0000
240°	52,50	MARCOS MATEUS MOREIRA VERONEZ	000020518	52,50	0,0000
241°	52,50	JULIANA BARBOSA DOS SANTOS MENDES PEREIRA	000020200	52,50	0,0000
242°	52,50	MICHELE LAURA BATTISTOTTI ANTONANGELO	000020109	52,50	0,0000
243°	52,50	TATIANA DE LIMA OLIVEIRA	000020099	52,50	0,0000
244°	52,50	CLARINEIA MARIA RINALDI	000020290	52,50	0,0000
245°	52,50	CRISTIANE AURELIANO	000020314	52,50	0,0000
246°	52,50	CAMILA MARIA PEREIRA	000020493	52,50	0,0000
247°	52,50	PRISCILA DE MOURA PARRA ALONSO	000020164	52,50	0,0000
248°	52,50	BRUNA SILVA DE LIMA	000020339	52,50	0,0000
249°	50,00	ODAIR DA SILVA	000020349	50,00	0,0000
250°	50,00	ALDA MARIA CAMPANHA VICENTINI	000020480	50,00	0,0000
251°	50,00	IZABEL AGUERA GARCIA	000020410	50,00	0,0000
252°	50,00	BENEDITA APARECIDA FILADELFO DA COSTA	000020080	50,00	0,0000
253°	50,00	WANIA DO ESPIRITO SANTO VICENTE	000020203	50,00	0,0000
254°	50,00	MARIA DO CARMO BATISTA DE ALMEIDA	000020434	50,00	0,0000
255°	50,00	MARIA LUISA BERNARDINO MENDES	000020582	50,00	0,0000
256°	50,00	CLARICE FERREIRA GUIMARAES- PNE	000020225	50,00	0,0000
257°	50,00	MARIA TERESA BASTOS	000020378	50,00	0,0000
258°	50,00	MARLENE APARECIDA DEMENTE ANDRADE	000020205	50,00	0,0000
259°	50,00	SANDRA REGINA CORREA	000020594	50,00	0,0000
260°	50,00	MARA CRISTINA DE SOUSA	000020338	50,00	0,0000
261°	50,00	ADRIANA VIEIRA	000020420	50,00	0,0000
262°	50,00	DANIELA ARY	000020198	50,00	0,0000
263°	50,00	ELAINE FERREIRA DE CAMPOS	000020487	50,00	0,0000
264°	50,00	ANA CAROLINA DO ESPIRITO SANTO	000020331	50,00	0,0000
265°	50,00	SUELEN DE FATIMA ALMEIDA RESENDE	000020571	50,00	0,0000
266°	50,00	TAIS HELENA DE OLIVEIRA PEREIRA	000020496	50,00	0,0000
267°	50,00	URSULA AMBROSIO DE OLIVEIRA	000020273	50,00	0,0000

PROFESSOR DE EDUCAÇÃO BÁSICA I - PNE

CLASS.	NOTA	NOME	INSCRICAO	P.Obj.	TITULO
1°	50,00	CLARICE FERREIRA GUIMARAES- PNE	000020225	50,00	0,0000

A relação dos candidatos que não obtiveram aprovação, contendo as notas em todas as provas se acha disponível na sede da Prefeitura da Estância Turística de Avaré - SP.

Avaré - SP, 15 de dezembro de 2010.

**ROGÉLIO BARCHETTI URRÊA**  
Prefeito

## SAÚDE:

# ESF III Realiza palestra sobre Câncer da Mama

No dia 19 de novembro, nas dependências da APAE, o Estratégia Saúde da Família III "Dr. Dante Cavecci", realizou uma palestra com o tema Saúde da Mulher - Combate e Prevenção ao Câncer de Colo do Útero e Mama.

A palestra foi ministrada por um médico ginecologista da cidade que mostrou grande preocupação

com a saúde da mulher, principalmente com aquelas de baixa renda, que muitas vezes não tem acesso ou interesse na melhor saúde, o que sobe ainda mais o índice de mortalidade de mulheres vítimas da doença.

Durante a palestra, o médico explicou a importância do exame de Papanicolau para avaliação do colo do útero e do auto exame das ma-

mas. Se diagnosticada na fase inicial, a doença pode ser tratada com maior eficácia, porém se ocorrer o contrário, o tratamento será mais intenso.

Para finalizar, foi informado às participantes da palestra que no Postinho do ESF III a coleta do Papanicolau é realizada todas as quartas-feiras, pela enfermeira responsável Camila.

## CONFRATERNIZAÇÃO:

# Equipe da Saúde da Família V promove Festa de Natal



Equipe da Saúde da Família V



Papai Noel presenteou as crianças

A Equipe da Saúde da Família V, do Bairro Plimec, coordenada pela enfermeira Helen Paiva, realizou uma Festa de Natal para as crianças do bairro e

também da Vila Martins, que contou com distribuição de lanches, pipoca, sorvete, suco e presentes.

O coordenador das ESFs, Juliano Dias,

agradece toda colaboração da equipe, moradores, comércio local, Secretaria da Saúde e Prefeitura Municipal. A festa foi realizada no dia 18 de dezembro.

RETIRE GRATUITAMENTE O SEMANÁRIO OFICIAL DA ESTÂNCIA TURÍSTICA DE AVARÉ NO PAÇO MUNICIPAL, CENTRO ADMINISTRATIVO E NAS BANCAS.



## ESPORTES:

# SEME já organiza realização de campeonatos

A Secretaria Municipal de Esportes (SEME) já começou a se mobilizar para a organização de alguns campeonatos. Com organização da Associação de Árbitros de Avaré e apoio da Prefeitura Municipal/SEME, em breve terá início a Taça Avaré de Futebol Adulto e as equipes interessadas deverão entrar em contato pelo telefone (14) 9674-4932. A primeira reunião para realização do certame será na próxima terça-feira, dia 11, às 19h30, no Ginásio de Esportes Kim Negrão. A Taça Avaré de Futebol Adulto deverá ser disputada por 8 ou 12 equipes.

A SEME realizará também o Projeto Avaré Futsal, com a organização de um torneio de futsal nas categorias sub 11, sub 13 e sub 15, somente com

atletas de Avaré. Já na próxima semana serão abertas as inscrições para a 17ª Copa Revelação Regional de Futsal Menores. As equipes interessadas deverão entrar em contato com o Bugrinho, pelo telefone (14) 9674-4932.

No dia 13 de fevereiro a Associação dos Funcionários Públicos Municipais promoverá um torneio de truco, somente para os funcionários e para março ou abril haverá a realização de um torneio interno de futsal, também somente para os funcionários.

Já o Campeonato Municipal de Futebol tem seu retorno neste domingo, com dois jogos no Campo Municipal: 14h30 – Colorado x Corintinha e 16h00 – Vai Também x C.T.F.A..

# Liquidações de ano novo Procon-SP orienta nas compras de liquidação

*Compras por impulso devem ser evitadas: o órgão recomenda que, antes de comprar, o consumidor consulte seu orçamento e não deixe de comparar e avaliar com cuidado as formas de pagamento oferecidas.*

Nessa época do ano, as lojas costumam oferecer ao consumidor a preços promocionais o estoque de produtos não vendidos no Natal. A Fundação Procon-SP, dá dicas para que o consumidor aproveite as boas oportunidades de negócio e não tenha problemas posteriormente.

O início do ano é marcado por alguns gastos específicos como matrículas nas escolas e cursos, IPTU e IPVA, entre outros. Desta forma, antes de sair às compras de liquidação, o consumidor deve refletir sobre o seu orçamento a fim de não sobrecarregá-lo.

Uma boa dica é verificar as ofertas antecipadamente por meio de folhetos publicitários e encartes, entre outros. Assim, o consumidor poderá definir previamente que itens precisa adquirir, evitando as compras por impulso. Além disso, o Código de Defesa do Consumidor determina que o fornecedor seja obrigado a cumprir toda oferta de produtos que veicular.

O consumidor deve evitar fazer as compras de forma apressada. Os produtos devem ser avaliados e escolhidos com cuidado. Não deixe de verificar o estado do produto, seu funcionamento e se o conteúdo confere com os dados apontados na embalagem. Para produtos acompanhados de manual de instrução e certificado de garantia, é importante checar se estes foram entregues, se o manual é claro e está em língua portuguesa e se o certificado de garantia está devidamente preenchido. Exija sempre a nota fiscal.

No caso de itens vendidos com pequenos defeitos (roupas com manchas ou descosturadas ou móveis/eletrodomésticos com partes amassadas, riscos ou, ainda, de mostruário), o consumidor deve exigir que a loja coloque detalhadamente na nota fiscal, recibo ou pedido os problemas apresentados. Para tais problemas, não há garantia.

Mercadorias entregues posteriormente devem ser conferidas no momento do recebimen-

to. Se houver alguma irregularidade, o consumidor deve devolver o produto com especificação do problema na nota de entrega e entrar em contato com o estabelecimento para solucionar a questão.

O Código de Defesa do Consumidor não obriga os fornecedores a trocar os produtos por motivo de cor, tamanho ou gosto. Nestes casos, a loja só terá que trocar a mercadoria caso tenha prometido por escrito. Para exigir que a empresa troque um produto sem defeitos, o consumidor deve solicitar esse compromisso por escrito, em etiquetas ou nota fiscal, por exemplo.

Se o produto apresentar algum vício de qualidade ou de quantidade que o torne impróprio para o consumo, o fornecedor tem 30 dias para resolver a pendência. Se não o fizer, o consumidor tem o direito de exigir a troca da mercadoria por outra igual ou a devolução das quantias pagas com correção monetária. Pode, ainda, requerer o abatimento proporcional do preço.

Quanto ao pagamento, é sempre bom indagar quais são as opções oferecidas pela loja e compará-las com seus recursos financeiros. Para valores pagos à vista, existe a possibilidade de barganhar descontos. Não se esqueça que nos pagamentos efetuados com cartão de crédito o preço praticado não deve sofrer alteração. Ao usar cheques pré-datados, não deixe de emití-los nominais à loja, anotando no verso o dia combinado para o depósito. Exija que essa informação conste da nota fiscal. Se a opção for parcelar o valor da compra, é fundamental ler o contrato de financiamento com atenção, riscando os espaços em branco. Antes de assinar o contrato, o consumidor deve calcular se os juros não inviabilizam toda a vantagem obtida no preço à vista. Ao receber o carnê, verifique se está de acordo com o contrato e lembre-se que o seu não recebimento não o isenta do pagamento.

## CUIDADO!!!! A DENGUE MATA



Encha de areia os pratinhos de plantas.  
**VAMOS CUIDAR DA NOSSA SAÚDE,  
NÃO DEIXE ÁGUA ACUMULADA  
NOS VASOS DE FLORES**

PREFEITURA DA ESTÂNCIA  
TURÍSTICA DE AVARÉ

VIGILÂNCIA  
SANITÁRIA

SECRETARIA DA  
SAÚDE



## TURISMO:

# Parceria possibilitará lazer aos turistas na Represa de Jurumirim

Uma parceria entre a Prefeitura Municipal da Estância Turística de Avaré com a empresa do empresário Paulo Fax, velejador, capitão amador formado pela Escola Náutica de Campinas e vice-presidente da Associação Brasileira de Velejadores (ABVC), possibilitará aos turistas a prática de esportes náuticos na Represa de Jurumirim.

Em 2009, Paulo Fax idealizou a 1ª Expedição de Águas Interiores – Hidrovia Tietê Paraná, com o intuito de estreitar as relações entre os velejadores espalhados pelas cinco bacias hidrográficas ao longo de 500

Km pela Hidrovia, em 4 veleiros tripulados por voluntários e amigos navegadores, para explorar, conhecer, mapear, diagnosticar, todo o leito do rio, seus pontos de parada e apoio, identificando as dificuldades das pessoas e descobrindo aspectos culturais ao longo do rio passando por mais de 40 municípios.

Neste domingo, após 3 meses de preparativos e treinamentos, lança a sua empresa, voltada para o incentivo ao turismo náutico na Represa de Jurumirim, com a grande missão de dar acesso seguro e planejado a todos os turistas fre-



FOTO ILUSTRATIVA

**Banana Boat será uma das atrações**

quentadores das praias e hotéis no entorno do Camping Municipal, balneário Costa Azul e

Porto Dourado.

Passeios de banana boat, caiaques simples e duplos, veleiros mo-

notipos e passeios são o grande foco da empresa, que inaugura as primeiras vivências es-

colares com noções de navegação astronômica, passeio ecológico e acampamento.

## TURISMO:

## Inscrições para vestibular da FREA somente até o dia 13

As inscrições para o Vestibular 2011 da Fundação Regional Educacional de Avaré (FREA) encerram-se no próximo dia 13. As inscrições podem ser feitas na secretaria da faculdade (Praça Prefeito Romeu Bretas n 163), das 8h00 às 17h00 e das 19h00 às 22h30 ou via internet pelo site: <http://www.fira.edu.br>.

Os cursos oferecidos são Artes, Ciências Biológicas, Física, Geografia, História, Letras, Mate-

mática, Pedagogia, Química e Educação Física. A prova será realizada no dia 16, domingo, às 13h00, mas os candidatos deverão comparecer ao local às 12h30.

A FREA foi criada em 30 de julho de 1968 (sob Lei municipal 583), como mantenedora da Faculdade de Ciências e Letras de Avaré (FCLA), autorizada pelo Decreto de 14 de agosto de 1969, iniciando suas atividades com os cursos de Ciências Físicas e Naturais, Letras,

Pedagogia e Estudos Sociais. No seu processo de ampliação, criou e passou a administrar a ESEFA (Escola Superior de Educação Física de Avaré), pelo Decreto de 16 de janeiro de 1973.

Após 33 anos, e visando facilitar para a ampliação em seus cursos, a FREA promoveu a fusão das FCLA e ESEFA, que a partir de 24 de outubro de 2001, passou a chamar-se Faculdades Integradas Regionais de Avaré - FIRA, faculda-

des recentes, porém com a experiência de três décadas da ESEFA e da FCLA. Atualmente, a FREA é mantenedora da FIRA, do Colégio Universitário de Avaré, dos cursos de Pós-Graduação e da Faculdade Aberta para Terceira Idade.

Mais informações sobre o vestibular da FREA pelo telefone (14) 3711-1828 ou pelo e-mail: [cpd@frea.edu.br](mailto:cpd@frea.edu.br), MSN: [frea\\_avare@hotmail.com](mailto:frea_avare@hotmail.com) e site: <http://www.fira.edu.br>.

JOSÉ REYNALDO DA FONSECA

